



東金市議会

副議長に中村美恵氏

問 議会事務局 ☎(50)11181

5月15日に臨時会が開催され、東金市議会の副議長に中村美恵氏が選出されました。



副議長
なかむら みえ
中村 美恵
60歳・自由民主党・3期目

健康維持のために

定期健診を受けましょう

申 問 健康増進課 ☎(50)11174

HP ID 10474

糖尿病・高血圧症・脂質異常症などの生活習慣病予防のため特定健康診査(事前予約制)を実施しています。無料で健診を受けられるこの機会に受診しましょう。

対象▼①40歳以上で国民健康保険に加入している方(今年度末に40歳になる方を含む)
②受診時に後期高齢者医療制度に加入している方

受診方法▼集団健診または個別健診のいずれかを予約
※対象の方には、5月中旬に受診券を郵送しています。

※4月2日以降に対象となった方には、受診券を送付できないため、ご連絡ください。

◆**集団健診**

予約の上、受診してください。
とき▼6月12日(金)16日(火)、22日(月)26日(金)

ところ▼ふれあいセンター
予約▼市ホームページ 5月26日(火)午前8時30分 / 電話 6月2日(火)午前8時30分

◆**個別健診**

受診券に同封の実施医療機関で予約の上、受診してください。
とき▼令和9年3月31日(水)まで

がん検診を受診していますか

健康づくり講演会

医師が教える早期発見の重要性

申 問 健康増進課 ☎(50)11174

HP ID 12534

あなたは「時間が無いから」「自分はまだ大丈夫」「見つかったら怖い」などさまざまな理由を考へては、がん検診を避けていませんか。

今回は、がん検診の重要性について、ちば県民保健予防財団消化器担当部長の山口和也医師から教わります。

講演会に参加した方には、秋に予定している集団がん検診のお知らせを送付します。この機会にがん検診も受診し、ご自身

や周りの方の健康について考えてみませんか。

※年齢的に集団がん検診の対象外の方には、集団がん検診のお知らせは送付しません。個別がん検診を受診した検査についても、お知らせは送付しません。

とき▼6月20日(土)午前10時~11時30分(受付 午前9時30分開始)

ところ▼ふれあいセンター
対象▼市内在住の方

定員▼先着80名

申込方法▼電話または窓口で申し込み

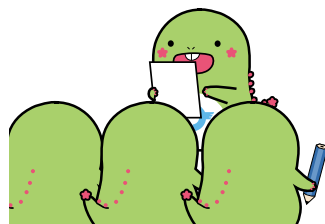

▶▶▶とうがね健康プラン21(第3次)推進中

心身の状態を把握し、いつまでも笑顔で元気に

フレイル予防のための測定会

申 現代けんこう出版(市の委託先) ☎0120(766)012 問 健康増進課 ☎(50)11174

HP ID 14274

フレイルとは、健康な状態と介護が必要な状態の中間に位置し、心身の活力(運動・認知機能など)が低下した状態のことです。丘山地区と豊成地区の方を対象に、心身の状態をチェックする測定会を実施します。

とき・ところ▼7月7日(火)①午前9時30分~11時30分(受付 午前9時開始)・丘山地区 コミュニティセンター

②午後1時30分~3時30分(受付 午後1時開始) 豊成地区 コミュニティセンター

対象▼①丘山②豊成地区在住の65歳以上の方(要介護・要支援認定のある方を除く)
内容▼インボディ(筋肉量や体脂肪量などの成分測定) / 握力測定 / 足指握力測定 / 立ち上がり測定 / フレイルに関する質問票 / 測定結果の説明

定員▼各回先着30名
持ち物▼動きやすい服装、飲み物、タオル、室内履き(必要な方)

申込方法▼現代けんこう出版に電話で①住所②氏名③生年月日④連絡先を伝えて申し込み
申込期間▼6月1日(月)~7月3日(金)午前9時~午後5時(土日でも申込可能)

忙しいパパ・ママの子育てをサポート

夏休み学童クラブ利用者・ 夏休み期間補助員募集

申問 学校教育課 ☎(50)1209

HP ID
1 12392
2 10467

1 夏休みの利用申し込み

とき ▼7月21日(火)～8月31日(月)(日曜日、

祝日、8月13日(木)～15日(土)を除く) 午

前8時～午後6時

※延長保育利用の方は、午後7時までです。

ところ ▼原則として就学している小学校

の学童クラブ

※希望する学童クラブが定員を超えた場合は、別の学童クラブを案内します。

対象 ▼市立小学校に就学しており、保護

者の就労などで、夏休み期間に家庭で

保育を受けられない児童(通年利用し

ている方) 申込不要/一時利用登録証

をお持ちの方) 要申込)

費用 ▼次のとおり

①利用料 7月分4千円(延長保育利用

の場合4千600円) / 8月分1万円

(延長保育利用の場合1万1千円)

②おやつ代 7月分900円 / 8月分

3千円

③保険料 各月135円

申込書の配布 ▼学校教育課で配布中

※市ホームページからダウンロードもで

きます。

申込期間 ▼6月15日(月)～30日(火)(土・日

曜日を除く)

申込方法 ▼申込書と昼間保育できないこ

との証明書(就労証明書など)を学校

教育課窓口へ提出

※必要書類が家庭状況によって異なります

ので、詳しくはお問い合わせください。

※就労証明書の発行に日数を要する場合

がありますので、早めの手続きをお願い

いたします。

2 夏休み期間の補助員募集

子どもに関わる仕事が好きな方を募集

します。

募集人数 ▼14名程度

採用期間 ▼7月21日(火)～8月31日(月)

勤務日時 ▼午前7時45分～午後7時15分

の間の実働7時間45分以内(シフトに

よる週3～5日)

※土・日曜日、祝日、8月13日(木)・14日

(金は除きます)

報酬 ▼時給1千301円

※通勤距離(片道2km以上)に応じて通

勤手当を別途支給します。

申込期間 ▼6月5日(金)～22日(月)

申込方法 ▼学校教育課で受験案内などを

受け取り、面接を予約



熱い応援を
お願いします!

第77回山武郡市民スポーツ大会



東金アリーナを主会場として行われ
ます。東金市から出場する選手の熱い
プレーを観戦しませんか。

問 スポーツ振興課 ☎(50)1189

総合開会式

とき ▶8月23日(日)

ところ ▶東金アリーナ



<種目別日程・会場>

種目	とき	ところ
ゲートボール	5月31日(日) 予備日=6月7日(日)	九十九里町つくも学遊館
グラウンド・ゴルフ	6月3日(火) 予備日=6月4日(木)・ 5日(金)	家徳スポーツ広場
サッカー	6月7日(日) 予備日=6月14日(日)	成東総合運動公園陸上競技場 予備日=大網白里市営サッカー場
弓道	6月14日(日)	さんぶの森弓道場 さんぶの森ふれあい公園多目的広場
軟式野球	6月21日(日)・28日(日) 予備日=7月4日(土)・ 5日(日)	横芝光町ふれあい坂田池公園野球場
テニス	6月28日(日) 予備日=7月5日(日)	光しおさい公園テニスコート
バドミントン	7月5日(日)	東金アリーナ
アマチュアゴルフ	7月9日(木)	新千葉カントリー倶楽部

種目	とき	ところ
クレー射撃	7月26日(日)	京葉射撃倶楽部
ソフトボール	8月2日(日) 予備日 =8月9日(日)	成東総合運動公園野球場 (男子) 松尾運動公園野球場(女子)
バスケットボール	8月9日(日)	東金アリーナ
バレーボール	8月9日(日)	さんぶの森中央体育館
陸上競技	8月23日(日) 予備日 =8月30日(日)	東金アリーナ陸上競技場
卓球	8月23日(日)	東金アリーナ
ソフトテニス	8月23日(日) 予備日 =8月30日(日)	横芝光町ふれあい坂田池公園 テニスコート
柔道	8月23日(日)	山武市白幡体育館
剣道	8月23日(日)	さんぶの森中央体育館

※日程は変更になる場合があります。詳しい時間や対戦相手などについては、お問い合わせください。



所有する土地の「正確な地図」を作ります 地籍調査を実施

問 建設課 ☎(50)12221

HP ID 12586

平成27年度から市内全域を対象に地籍調査を実施しています。今年度は大沼田の全部、小沼田の一部の区域で実施予定です。

対象となる土地を所有する方へは、7月ごろから説明資料を送付します。ご理解、ご協力をお願いします。

地籍調査とは

一筆ごとの土地について、土地所有者の立ち会いを経て、地番・地目・面積などを明確にし、簿冊(地籍簿)と正確な地図(地籍図)を作成するための調査

籍図)を作成するための調査です。

地籍調査のメリット

- ① 土地所有者の費用負担は原則不要です。
- ※ 所有権移転登記などの手続きは行政では行いません。
- ② 土地トラブルを未然に防止したり、土地取引の円滑化が図れます。
- ③ 災害からの速やかな復旧が図れます。
- ④ 固定資産税などの課税の適正化に役立ちます。

今年度の実施区域図



調査の流れ

① 説明資料の送付

調査対象の土地の所有者に説明資料を送付し、地籍調査の内容や必要性についてお知らせします。

② 一筆地調査(現地調査)

一筆ごとの土地について、**土地所有者の立ち会い**のもとで、自分の土地と隣人の土地の境界確認をするとともに、地番や地目などの調査を行います。
※ 地籍調査では、この一筆地調査がとて重要でです。



③ 地籍測量

一筆ごとに②で決まった位置の測量を行います。各筆の筆界点をもとに正確な地図(地籍図)を作り、面積を測ります。



④ 成果の閲覧

②と③により作成した「地籍簿」と「地籍図」の案を、土地所有者が確認・訂正する機会を設けます。ここで確認された結果が、最終的な地籍調査の成果になります。

⑤ 法務局に送付

「地籍簿」と「地籍図」の写しを法務局に送付します。法務局では「地籍簿」をもとに登記簿を修正し、公図の代わりに「地籍図」を法務局に備え付けの正式な地図とします。
以後、法務局では地籍調査の成果を不動産登記の資料として活用します。

一斉回収日以外の随時回収は行いません 農業用廃プラスチックの回収

問 農政課 ☎(50)1137

農業用のビニール、ポリエチレン、肥料袋・培土袋などの廃プラスチックを回収します。
とき▼6月18日(木)・19日(金)午前9時～11時30分、午後1時～3時30分

※2日間のうち、都合の良い日に搬入してください。

搬入場所▼千葉園芸プラスチック加工(株)(市内小沼田)

費用▼1kg当たり45円(現金のみ)

※農業用廃プラスチックは、荷姿を整えて直接搬入してください。

◆搬入に当たっての注意

- ① 事前登録が必要です。未登録の農家の方はご連絡ください。
- ② 農業用ビニール・農業用ポリエチレンは分別してください。
- ※ 分類1≒ビニールA(平成23年3月に展開されていたビニール) / 分類2≒ビニールB(ビニールA以外のビニール) / 分類3≒ポリエチレン
- ③ 水分・土砂は、十分に取り除いてください。
- ④ 再処理をしますので、針金・ホチキスなどの金属類、木片、マイカー線、ハトメなどは必ず取り除いてください。

荷造りと荷姿

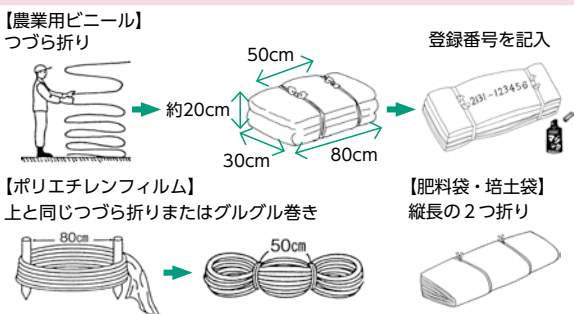

- ⑤ 結びひもは、廃棄物と同じ素材のもの(ビニールはビニールひも、ポリエチレンはポリエチレンひもまたはマイカー線)を使用してください。
- ⑥ 1つを10kg程度にまとめ、左図のように束ねてください。
- ⑦ 登録番号は、束ねたビニールの中央に油性のマジックなどで記入してください。(ビニールの束一つ一つに記入が必要) ※ 次回の一斉回収は10月下旬を予定しています。

募集

"文化の秋" 参加者募集 東金市文化祭



東金市文化祭を東金文化会館で開催します。作品展示の「文化展」と、舞台上での芸能披露の「文化芸能大会」の参加者を募集します。芸術と文化の秋と一緒に楽しみませんか。

文化展

とき▶10月31日(土)、11月1日(日)午前9時30分～午後3時30分

募集ジャンル▶手工芸・絵画・華道・書道・写真・陶芸・文芸

申込内容▶①ジャンル・団体名(ふりがな)②住所・氏名・電話番号

※団体で参加する場合は、参加人数を記入してください。個人参加もできます。

共通事項

対象▶半数以上が市内在住・在勤・在学の方で構成される団体または市内で主に活動している団体(文化展は個人も対象)

※1団体につき、1ジャンルのみ申し込みできます。

※当日の役割分担や展示方法、出演順を決める会議があります。3回程度行いますので、なるべく出席してください。

締切▶7月31日(金)午後5時(郵送は当日消印有効)

申込方法▶希望する催し名と申込内容を明記の上、Eメール、窓口、郵送、FAXのいずれかで申し込み

※開催要項と申込用紙を窓口で配布します。市ホームページからダウンロードもできます。

文化芸能大会

とき▶11月1日(日)午前10時～午後3時

募集ジャンル▶フラ・演奏・ダンス・舞踊・その他

申込内容▶①ジャンル・演目②団体名(ふりがな)・参加人数③代表者の住所・氏名・電話番号

※団体出演のみです。



申問 〒283-8511 東金市東岩崎1-1

東金市生涯学習課 ☎(50)1187 FAX(50)1294

✉ syogai@city.togane.lg.jp

ホームページID14260

文化会館ガイド

📍 東金文化会館 ☎(55)6211 HP <https://www.tobunspo.or.jp/>

その他イベント情報はホームページに掲載▶



映画 国宝

第49回 日本アカデミー賞
最優秀作品賞 主演男優賞 など
最多10部門で最優秀賞を受賞

6/20(土) [大ホール]

①10:00 上映時間
②14:30 175分

全席自由 **当日券のみ**
一般 1,800円
シニア(60歳以上) 1,300円
大学・専門学校生 1,400円
高校生以下 1,000円
障がい者手帳をお持ちの方 1,000円

よしもとお笑いライブ
in 東金 2026
～夏休み前の大笑いネタ祭り～

7/12(日) [大ホール] **発売中**

19:00開演(18:00開場)
全席指定 前売 4,500円
当日 5,000円

【出演】とろサーモン、しずる、ぼる塾
ジャングルポケット、ドンデコルテ 他
※出演者は変更となる場合がございます。

二期会 BLOC 千葉オリジナル版

おやこ de オペラ「魔笛」

～0歳でもOK!みんなが楽しめる歌芝居～
とうがね公演

7/26(日) [小ホール]

(ロビーイベントあり)
14:00開演
(13:00開場)
全席自由

大人 1,600円
子ども 1,000円

※子ども料金は小学生以下のお子さまが対象
※3歳未満は保護者1名につきお子さま1名までひざ上無料
※お席が必要な場合は有料 **発売中**



ソプラノ竹之内淳子が贈る
愛と別れの物語『蝶々夫人』
映像 × 生歌で味わうオペラハイライト

8/1(土) [小ホール]

15:00開演(14:30開場)
全席自由

大人 2,500円
学生(大学生以下) 1,500円
※当日券は500円増 **発売中**



千葉交響楽団 特別演奏会 ファミリーコンサート

～シンフォニック☆アニメーション
夏のオーケストラまつり～東金公演

8/9(日) [大ホール] **発売中**

14:00開演(13:15開場)

全席指定 S席 4,000円
A席 3,000円
※65歳以上・大学生以下500円引き
高校生以下 1,000円



75周年記念
渡辺貞夫カルテット 2026
～INTO TOMORROW～

8/23(日) [大ホール]

16:00開演(15:30開場)

全席指定 8,500円
U25チケット(25歳以下対象) 4,000円

▶U25はローソンチケット・イープラス
チケットぴあのみで受付
▶当日に座席指定券と交換。年齢が確認できる
身分証明書をご持参ください。
※6歳以上有料 / 未就学児入場不可 **発売中**



THE カルテットの昭和歌謡コンサート



9/6(日) [小ホール]

14:00開演(13:30開場)

全席指定
前売 2,500円
当日 3,000円 **6/13 発売**



上行寺

永代供養墓はご家族に
お墓の負担を残さない優しいお墓!

永代供養墓・樹木葬 好評受付中!

東金駅

徒歩**12**分

[所在地]
東金市田間2366

年間管理費
0円

継承の心配が
いらない

お墓の管理も
おまかせ

おひとり様、ご夫婦、ご家族。それぞれに合ったタイプをご用意。

永代供養墓
合祀
1名様

11

万円より

樹木葬
個別墓
2名様

88

万円より

費用の中に永代供養料・全期間の管理費が含まれているので、将来も安心です。

見学予約受付中!

0120-19-9402

通話料無料
受付9:00-18:00

エータイ

永代供養墓販売事務局

詳しくはHPから

東京都千代田区神田錦町3-21 クレスト竹橋ビル3階 ※お預かりした個人情報は、当社サービスの提供以外には使用致しません。

全国 **213** 店舗の **イエステーション** が

雨漏り・シロアリ・再建築不可・事故物件など お悩みの

空家・戸建・アパートを

仲介手数料
不要

査定
無料

現状のまま 買い取ります

相続した空家、不動産のうちならまだ売却できますが
負債産になったら負担ばかりが大きくなります!
そうなる前に **イエステーション** が現状のまま引き受けます

イエステーション 東金店

千葉県知事(2)第17424号

0120-001-489

〒283-0063 千葉県東金市堀上249-1