



8.9 土 午前 10 時 ~ 午後 8 時 40 分  
小雨決行

東金中央公園周辺

☎ ヤッサ東金祭推進協議会 (商工観光課内) ☎ (50) 1142 📠 ID11479



🕒 午後4時~5時  
**山車・屋形と東金ばやし**

祭歴360年に及び日吉神社連合祭典にて勇壮な姿で人々を魅せる山車が並び、千葉県指定文化財のお囃子「東金ばやし」を演奏します。



🕒 午後7時~7時50分  
**やっさおどり**

約900名の踊り手が「やっさ! やっさ!」の掛け声と共に踊ります。飛び入り連もあります。

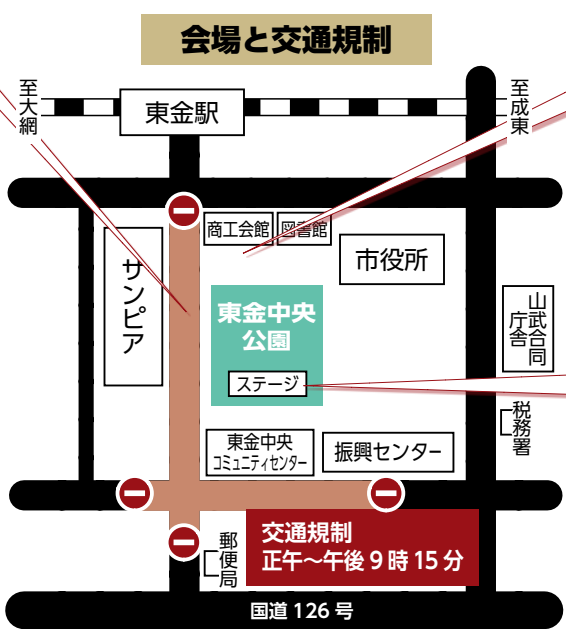

当日は図のとおり交通規制を行います。そのため、バス路線の運行ルートが変更になります。上下線とも規制時間中は区域内のバス停には停車しません。ご理解・ご協力をお願いします。

※イベント内容・時間などは、変更になる場合があります。

🕒 午後1時~8時30分  
**エアドーム in ふるさとガーデン2025**

東金商工会議所青年部による縁日です。

🕒 午前10時~午後6時25分  
**ステージパフォーマンス**

ダンサーやシンガーなど、バラエティに富んだステージイベントです。



🕒 午後8時~8時20分  
**花火打ち上げ**

打ち上げ花火が祭りのフィナーレを飾ります。



2026  
東金・九十九里

# 波乗りハーフ マラソン HALF MARATHON

一緒に大会を盛り上げる

ボランティア・  
出店者・協賛  
大募集

R8. 2.22<sup>日</sup> 開催

約3,000名のランナーが参加する大会を支えてくれる方、団体を募集します。  
ボランティアはグループ参加も歓迎です。

## ボランティアでランナーを応援!

手荷物 (男子・女子)

約10名



手荷物の預かりや返却のサポートを行います。  
(東金アリーナ会場内)

会場給水 約10名

スタート前、フィニッシュ後にランナーに給水サービスを行います。(東金アリーナ会場内)

コース給水 約30名

ランナーへの給水サービスを行います。

いちごステーション 約10名

いちごのサービスを行います。(コース上)

対象▶小学4年生以上(小学生は保護者と申し込み/未成年は保護者承諾書が必要)  
※事前研修会への参加が必要です。また、大会当日は指定された場所・時間へ各自集合になります。

締切▶9月30日(火)  
申込方法▶申込用紙(スポーツ振興課、ホームページで配布)に必要事項を記入して提出  
※詳しくは大会ホームページをご覧ください。

## 出店で全国のランナーに東金・九十九里をPR!

ところ▶①東金アリーナ駐車場(ハーフマラソンの部)  
②九十九里町片貝中央海岸南側駐車場(ペア(3km)の部)

対象▶スポーツ用品、土産品、飲食物、宅配便など  
募集店舗数▶①30区画程度②10区画程度

費用▶テント=2,500円~15,000円  
キッチンカー(2tロングトラック程度の大きさまで)=5,000円  
申込方法▶出店申請書(大会ホームページに掲載)などを提出  
締切▶9月12日(金)

企業、団体、個人などによる協賛も募集しています。詳しくは大会ホームページをご覧ください。

申問 東金・九十九里波乗りハーフマラソン実行委員会  
(市スポーツ振興課内) ☎(50)1189

HP <https://togane-99-half.com/>  
大会ホームページ▶





<事前申込種目>

	種目	ポイント	定員	とき
個人で	タイムトライアル (50m)	「100mはちょっと…」という方にピッタリ。あなたのタイムを計測!	50名	午前10時20分
	タイムトライアル (100m)	100m走に挑戦しませんか? あなたのタイムを計測します。	50名	午前10時40分
	お買い物競争	豪華(?)賞品をゲットしてゴールを目指そう。	150名	午前11時10分
チームで	ガチンコ! 4人×100mリレー	4人で100mずつ全力で駆け抜けよう!	小学生の部16組 フリーの部16組	予選午前9時10分 決勝午後0時40分
	元祖! 玉入れ	やっぱり楽しい! 玉入れ	10名×8組	午前9時40分
	つながろう! 8人×50mリレー	バトンパスが運命の分かれ目! 8人で爽快リレーを楽しもう!	フリーの部16組	午前11時40分
	みんなでジャンプ	みんなで大縄跳び。団結力が高いのはどのチームかな?	10名×20組	正午

とき▼10月12日(日)午前8時30分スタート  
対象▼市内在住・在勤・在学の方  
締切▼9月5日(金)  
申込方法▼市ホームページまたは参加申込書により申し込み

ときめけ! 東金スポーツフェスティバル2025  
ときスポ2025参加者募集

申問 スポーツ振興課 ☎(50)11189

HP ID 11528



当日、自由参加のイベントもたっぷり!

- ・パラスポーツ紹介コーナー
- ・ファミスポチャレンジ(運動教室)
- ・歩行力測定 ・体力測定

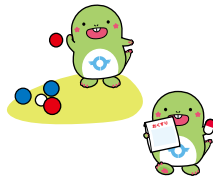

「とうがね健康フェスタ」も同時開催。地域の薬剤師などが各種測定などを行います。

詳しくは9月号でお知らせ

詳しくは10月号でお知らせ

松之郷ぶどう組合

🍇 マルサイぶどう園	☎(52)2150
🍇 鈴木ぶどう園	☎(54)2931
🍇 土肥ぶどう園	☎(55)1398
🍇 中田ぶどう園	☎(52)1543
🍇 橋本ぶどう園	☎(55)1391
🍇 布施八郎ぶどう園	☎(52)5689
🍇 フセぶどう園	☎(55)1394



豊かな自然の中で育った東金のぶどうは「甘み」「酸味」「渋み」のバランスが良いのが特徴で、全国に多くのファンがいます。贈答品としても利用されていて、食べたお客さんからのリピート注文も入るほどの人気を誇っています。  
東金ぶどう郷ではさまざまな品種を生産。一押しは「巨峰」

ジュシーなぶどうを召し上げれ  
東金ぶどう郷が開園

問 観光協会(商工観光課内) ☎(50)11142

で、8月中・下旬から9月下旬まで楽しめます。ぜひお越しください。  
※園により、育てている品種、生育状況、ぶどう狩りの実施状況が異なります。詳しくは各農園のホームページをご覧ください。直接お問い合わせください。

主なぶどうの品種

- ヒムロット=まろやかな甘み。(8月上旬~中旬)
- パッファロー=甘みが強く濃厚。(8月上旬~下旬)
- 巨峰=ぶどうの王様。味が濃くジュシー。(8月中旬・下旬~9月下旬)
- スチューベン=小粒ながら甘みが強い。(8月下旬~9月下旬)
- 藤稔=大粒で甘さが強い。(8月下旬~9月中旬)
- シャインマスカット=風味が強く、皮まで食べられる。(8月下旬~9月中旬)



イベントPICK UP!

夏をたっぷり楽しもう!

ふれあいセンターに集まれ

第20回 ボランティアまつり

ボランティア活動の普及、啓発のため開催します。ボランティア活動を見たり、聞いたり、体験できます。ステージでの演奏、わたあめや水ヨーヨーなどの模擬店、スタンプラリーも行います。

とき▶8月2日(土)午前10時~午後2時

ところ▶ふれあいセンター

問 ボランティア・市民活動センター ☎(52)5198

とうがね社協ひろば

星空映画会

星空の下で映画を見ましょう。「忍たま乱太郎」「Donaldの磁石騒動」などを上映します。ポップコーンのプレゼントもあります。

とき▶8月26日(火)午後6時30分~8時頃

ところ▶ふれあいセンター中庭(悪天候の時は館内)

対象▶市内在住の方(小学生以下は保護者同伴)

定員▶先着100名

持ち物▶座布団

※ブルーシートは敷きます。

問 社会福祉協議会 ☎(52)5198

この夏は児童館を満喫!

申問 児童館 ☎(50)1235

児童館のイベント

ホームページID 8532

おもちゃの広場

木のおもちゃや身近な素材の手作りおもちゃで遊べます。

とき▶8月29日(金)午前9時30分~11時、午後1時30分~3時

対象▶市内在住の①就学前児童とその保護者②小学生

※事前申込不要です。

乳幼児の虫歯予防

子どもが嫌がらずに歯磨きするヒントを歯科衛生士がお伝えします。

とき▶9月5日(金)午前11時~正午

対象▶市内在住の乳幼児とその保護者

持ち物▶コップ、タオル、普段使用している歯ブラシ、飲み物

定員▶先着12組

申込方法▶窓口または電話で申し込み

締切▶8月29日(金)



将棋道場

本将棋、動物将棋、はさみ将棋、山くずしなどの将棋で勝負しましょう。初めての方にも丁寧に教えます。

とき▶8月23日(土)午後1時30分~3時30分

対象▶市内在住の①年長児とその保護者②小・中学生

※事前申込不要です。

将棋教室

将棋の初心者集まれ!駒の並べ方から実戦まで学べます。本将棋以外の遊びも楽しむ3回連続の講座です。

とき▶9月14日(日)・21日(日)・28日(日) 午後1時30分~3時30分

対象▶市内在住の小学生(小学1年生は保護者同伴)

※将棋を指せる方は対象外です。

定員▶先着8名

申込方法▶窓口または電話で申し込み

締切▶9月7日(日)



道の駅みのりの郷東金

盆踊り大会

8/14 (木)

午後4時~8時

(雨天時は15日(金)に延期)

●午後4時

お菓子まき大会

●午後7時30分頃

大抽選会

▶受付で券を配布。豪華な景品が当たるかも!

縁日や屋台を楽しんで、みんなで踊りましょう。和装で参加する方には、縁日チケットをプレゼント!

問 道の駅みのりの郷東金 ☎(53)3615

●午後4時30分~

東金のヒーロー 永田裕志選手 炎のトークライブ



レストランとっちゃん

午後4時から8時まで、生ビールや大人気の特製カレー、揚げぎょうざ(東金極楽ねぎ塩ぎょうざ)などを販売。

☞ レストランとっちゃんはクールスポットとして利用できます。

東金マルシェ&みのりキッチン

ニッポン津々浦々地ビールフェアを8月9日(土)から17日(日)まで開催。盆踊り大会当日は午後8時まで営業時間を延長します。

みのり屋台村

人気のキッチンカーが登場!500円以上購入で縁日チケットを1枚プレゼント。

みのり縁日

8月4日(月)から当日まで、全館500円以上購入で、縁日チケットを1枚プレゼント。



対象の方は手続方法の確認を

定額減税不足額給付金

申問 定額減税不足額給付金コールセンター  
0120(296)047

ID 13635

令和6年度に実施した調整給付金(当初給付)の支給額に不足が生じる方に、追加で給付を行います。

対象▼フローチャートでご確認ください  
手続方法▼

①支給のお知らせが届いた方⇨手続き不要(振り込み口座の変更や受給辞退の場合は、8月12日(火)までに連絡)

②支給確認書が届いた方⇨10月31日(金)までに必要事項を記入し、書類を添付の上、返送または窓口で申請  
③調整給付金(不足額給付分)申請書が届いた方⇨10月31日(金)までに必要事項を記入し、書類を添付の上、返送または窓口で申請

対象確認フローチャート

スタート

令和6年分所得税と令和6年度個人住民税所得割のどちらも、定額減税前で0円

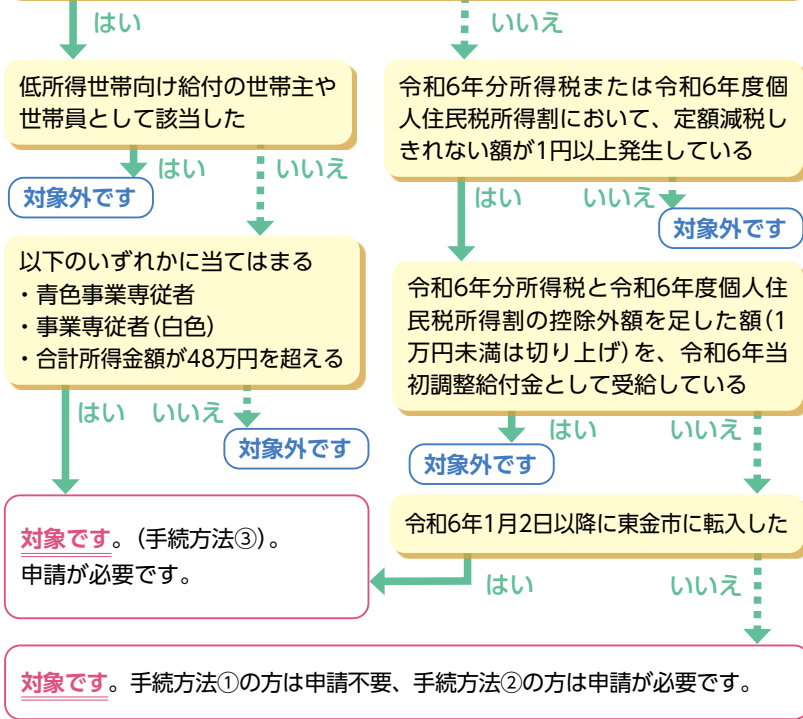

令和7年1月1日に東金市に住所がない方は、当時住所があった市区町村にお問い合わせください。東金市で税情報が確認できない場合も通知できませんので、詳しくは、お問い合わせください。

期限までに提出が必要です

母子・父子家庭などの助成制度

申問 子育て支援課 ☎(50)12202

ID 306  
ID 303

1 児童扶養手当

母子・父子家庭などの生活の安定と自立を助け、児童福祉の増進を図るために支給しています。

対象▼18歳に達する年度末までの児童(重度の障がいを持つ場合は20歳未満)の父母など

※所得制限があります。  
※公的年金の受給者は、受給できる年金などの月額が児童扶養手当の月額より少ない場合に差額を受給できます。  
※事実婚の状態にある場合は支給されません。

◆現況届の提出  
※詳しい要件はお問い合わせください。

現在認定を受けている方に現況届を送付しましたので、8月29日(金)までに必ず提出してください。

※提出がない場合、11月分以降の手当が受けられないことがあります。  
※未提出のまま2年を経過すると、手当を受けられなくなります。

現況届は8月29日(金)までに!



〈手当の月額〉

児童数	手当月額
第1子	11,010~46,690円
第2子以降	5,520~11,030円



2 ひとり親家庭等医療費助成

母子・父子家庭などの経済的負担を軽減するため、医療機関に支払う医療費・調剤費などの一部を助成します。

対象▼母子・父子家庭などの母・父と児童または父母がいない場合の養育者と養育される児童

※児童が18歳に達する年度末(重度の障がいを持つ場合は20歳未満)までです。  
必要書類▼①健康保険資格情報が確認できるもの(保護者・対象児童) ②マイナンバーが確認できるもの(保護者・対象児童) ③普通預金通帳(保護者) ④戸籍謄本 ⑤養育費に関する申告書

※児童扶養手当を受けている方は④⑤を省略できます。  
※所得制限があります。

※現在利用している方も10月31日(金)までに改めて申請が必要です。

※申請が遅れた場合、申請日以降の医療費から助成対象になりますので、ご注意ください。

障がいがある方への支援制度

医療費助成・各種手当の支給

甲府 社会福祉課 ☎(50)1167 FAX(50)1232

HP ID  
1 12585  
2 887  
3 883  
4 882  
5 886

1 重度心身障害者  
医療費助成制度

重度心身障がい者(児)の医療費の負担を軽減するため、医療費・調剤費などの一部を助成しています。

対象▼次の①〜③のいずれかに該当する方

- ① 身体障害者手帳の等級が1級、2級
- ② 療育手帳の程度が(A)、(A)の1、(A)の2、Aの1、Aの2
- ③ 精神障害者保健福祉手帳の等級が1級

※65歳以上で重度心身障がい者になった方(すでに助成を受けている方を除く)は対象外です。

◆受給資格の更新

既に医療費助成の受給資格の認定を受けている方には、新しい受給券を郵送しています。

新しい受給券をお持ちでない方は、認定の更新手続きが必要です。8月22日(金)までに手続きを済ませてください。

※手続きをしないと、医療費の助成が受けられない場合があります。

2 特別児童扶養手当

身体や精神に一定の障がいをもつ児童(20歳未満)を監護している父母または父母に代わって児童を養育している方に支給する手当です。

3 障害児福祉手当

重度の障がいのため、日常生活において常に特別な介護を必要とする20歳未満の在宅の方(障がい児本人)に支給する手当です。

4 特別障害者手当

著しく重度の障がいのため、日常生活において常に特別な介護を必要とする20歳以上の在宅の方(障がい者本人)に支給する手当です。

5 在宅重度福祉手当

療育手帳の程度が重度(A以上)で20歳以上の在宅の方、居室において6カ月以上ねたぎり状態の身体障がい者で20歳以上65歳未満の方およびその介護者に支給する手当です。

※特別障害者手当との併給はできません。

◆所得状況届の提出

各種手当をすでに受けている方は所得状況届の提出が必要です。届出に必要なものなどは別途ご連絡します。

提出期間▼8月12日(火)〜9月11日(木)

※所得状況届の提出がない場合、令和7年8月分からの手当が差し止めとなり、未提出のまま2年を経過すると手当が受けられなくなるので、ご注意ください。

【共通事項】

各種制度には所得制限があります。障がいの程度や申請方法など、詳しくはお問い合わせください。

(各種手当の月額)

名称	等級	手当月額
特別児童扶養手当	1級(重度)	56,800円
	2級(中度)	37,830円
障害児福祉手当	-	16,100円
特別障害者手当	-	29,590円
在宅重度福祉手当	-	8,650円



10月〜3月利用分

求名駐車場(無料)  
利用登録者募集

甲府 地域振興課 ☎(50)1196

HP ID 4014

JR求名駅から電車で通勤や通学をする方に、登録制の無料駐車場を貸し出します。現在登録中の方も、再度申し込みが必要です。

貸出期間▼10月1日(水)〜令和8年3月31日(火)

募集台数▼110台(1人1台)  
申込方法▼次の①〜⑤を持参か郵送により提出

- ① 駐車場利用登録申込書
- ② 運転免許証の写し
- ③ JR求名駅を利用する定期券の写し(10月1日以降有効なもの)
- ④ 駐車する車両の車検証の写し
- ⑤ 返信用封筒(長型3号の封筒に住所、氏名を記入し、110円切手を貼付)

※申込書は8月15日(金)から地域振興課とJR求名駅で配布します。市ホームページからダウンロードもできます。

※受付期間までに10月1日以降の定期券を購入できない方は、現在利用している定期券の写し、または勤務先などを証明する書類の写しを提出してください。定期券購入後に改め

て写しの提出が必要です。

受付期間▼8月18日(月)〜25日(月)

必着(窓口は平日のみ)

決定方法▼市内在住で市税の滞納がない方を優先(申込多数の場合は抽選)

※納税状況を調査します。

決定通知▼9月下旬に郵送

※利用登録者には駐車証を交付します。利用しなくなった場合は返却してください。





市民公開講座

脳の健康に目を向けよう

～住み慣れた地域で自分らしく生きるために～

健常

エム・シー・アイ

MCI

(軽度認知障害)

認知症

2025年9月6日 土 13:00-15:00

開催会場名：サンライズ九十九里

現地開催（1部は東京会場よりWebで配信します）

第1部

脳の健康と向き合う ～MCIや認知症を知ろう～



WEB配信

13:00~13:45 講師 岩田 淳 先生 東京都健康長寿医療センター 副院長



現地講演

第2部

「MCIハンドブック（厚生労働省）」を活用して認知症予防に取り組もう

14:00~15:00 講師 秀野 武彦 先生 浅井病院 院長 認知症疾患医療センター センター長

【参加費無料・事前申し込み不要】

お問い合わせ先：エーザイ株式会社 担当（080-5929-0562）

※お電話がつながりにくい場合や、折り返しにお時間を要する場合がございます。

本市民公開講座の内容(話される内容や投影される文字、写真、図、イラストなど)の無断での複製、転載、改変その他の二次利用はお控えください。

共催： 後援：東金市

全国 199店舗の イエステーション が

雨漏り・シロアリ・再建築不可・訳アリ・事故物件など お悩みの

空家・戸建・アパートを

仲介手数料  
不要

査定  
無料

現状のまま

買い取ります

相続した空家の 税金・維持管理費 まだ支払いますか?

イエステーション 東金店

千葉県知事(2)第17424号



0120-001-489

〒283-0063 千葉県東金市堀上249-1