



7月1日号

2023年(令和5年) No.1334
毎月1日・15日発行

とうがね

4・5面

夏のイベント特集

ヤッサ東金祭 やっさおどり参加連募集/南房総わくわく探検隊/東金子ども科学館夏季特別展2023/夏休み教室/児童館のイベント など

編集 東金市役所 企画政策部 秘書広報課 広報広聴係 ☎0475(50)1114 〒283-8511 東金市東岩崎1番地1

令和6年4月1日採用

東金市職員募集

私たちの未来は、このまちの未来。

受付

7/24(月)▶8/7(月)

1次試験

9/17(日)

一般行政職

上級 8名 初級 6名

詳しい情報は
Webで▶



技術職

土木上級・有資格者・経験者 2名
建築上級・有資格者・経験者 2名
機械上級(経験者) 2名
ガス上級(有資格者) 2名

個別相談会

市役所の仕事内容や勤務条件などの疑問に、先輩職員がお答えします。気軽にご参加ください。

とき▶7月15日(土)(要予約)
午前10時~11時50分
午後1時30分~2時40分

ところ▶東金市役所5階会議室
対象▶受験資格を満たす方
問い合わせ▶総務課☎(50)1118



イシモチソウ



ナガバノイシモチソウ

牧野富太郎博士も訪れた

成東・東金食虫植物群落

申込・問い合わせ▶成東・東金食虫植物群落管理棟☎(82)4871

成東・東金食虫植物群落(国指定天然記念物)は、山武市とまたがって広がる貴重な食虫植物の群生地です。連続テレビ小説(朝ドラ)「らんまん」の主人公のモデルになった、植物学者の牧野富太郎博士も、この群落を訪れたことがあります。多くの植物が見ごろを迎える夏のイベントにぜひご参加ください。



ホゼキノミミカグサ



モウセンゴケ

夏の観察会

とき▶7月23日(日)午前10時~11時30分

受付=午前9時30分~

定員▶当日先着20名程度

※申込不要です。直接会場へお越しください。



植物学者
牧野富太郎博士

薬学者
朝比奈泰彦博士

大正15年に群落を訪れたときの写真(『植物研究雑誌』第6巻第4号より)

夏休み食虫植物親子教室

とき▶8月6日(日)午前10時~11時30分

定員▶先着20名

対象▶小学3年生~6年生とその保護者

申込期間▶7月8日(土)~10日(月)

申込方法▶電話で申し込み(午前9時~午後1時)



あなたの力がみんなの笑顔に

山武郡市職員合同採用試験

令和5年度山武郡市職員合同採用試験を行います。受験は1団体に限り、併願はできません。

とき▼9月17日(日)午前10時(開場11午前9時)

※一般行政職初級(障がい者)は山武郡市医療福祉センターです。

申込書請求・問い合わせ▼募集団体の人事担当課

受付期間▼7月24日(月)～8月7日(月)



▲申込書ダウンロード

募集団体・電話番号	職種別採用予定人数 ※=若干名														
	一般行政職				技術職							資格免許職			
	上級	初級	初級(障がい者)	上級(社会福祉士)	初級(養護老人ホーム支援員)	土木	建築	電気	機械	化学	ガス	保育士	保健師	栄養士	消防職
東金市 ☎50-1118	8	6				2		2			2				
山武市 ☎80-1117	15	5					1	1				2		1	
大網白里市 ☎70-0301	4					2	3	1					2		2
九十九里町 ☎70-3106	3	2				2									
芝山町 ☎0479-77-3901	※				※								1		
横芝光町 ☎0479-84-1211	4	3	1	2		1						1	2	1	
山武郡市広域水道企業団 ☎55-7851															
山武郡市環境衛生組合 ☎0479-86-3131		2													
九十九里地域水道企業団 ☎54-0631															
山武郡市広域行政組合 ☎54-0250	1				1										2

市立保育施設で子育てを支援!

園庭開放に「ミニルーム」

電話相談

園庭開放では楽しい遊びを用意してお待ちしています。

子育ての悩みに応じる電話相談も気軽にご利用ください。

とき▼表の日程の午前9時30分～11時

対象▼市内在住の未就園児とその保護者

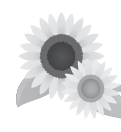

2023年度版を発行しました

子育てガイドブック「ひろば」

このガイドブックは、(株)サイネックスと官民協働事業として作成しているものです。妊娠期から子育て期までの切れ目ない支援をするため、子育てに関するさまざまな情報をまとめて掲載しています。

市役所子育て支援課窓口のほか、ふれあいセンター、児童館などで配布しています。子育てを頑張るパパ・ママの皆さん、ぜひご利用ください。問い合わせ▼子育て支援課 ☎(50)12115



▲電子書籍版(サイネックスホームページ) ※閲覧にはアプリのダウンロードが必要です。

「子育てアプリひろば」もご利用ください

子育て情報や、子育て応援サービス「とうがねわくわく子育て応援団」の協力店情報などが満載です。



「母子モ」をダウンロードしてから登録



令和6年4月開園予定

東金国際こども園

入園希望者説明会

令和6年4月1日開園予定の東金国際こども園に入園希望の保護者を対象に、説明会を開催します。

東金幼稚園および第1保育所を引き継ぐ施設として(福)ユーカー福祉会が設置・運営することも園で、移行対象施設以外のお子さんも入園できます。

とき▼7月29日(土)午後1時30分

ところ▼東金中央コミュニティセンター

講堂

※申込不要です。直接会場へお越しください。

問い合わせ▼こども課 ☎(50)1229

(福)ユーカー福祉会 ☎0466(86)7676

施設名	電話番号	7月	8月	9月
豊成こども園(関内)	(58)3150	5日(水) 19日(水) 26日(水)	実施 しません	6日(水) 13日(水) 20日(水) 27日(水)
福岡こども園(砂古瀬)	(54)1539	6日(木) 13日(木) 20日(木) 27日(木)	実施 しません	7日(木) 14日(木) 21日(木) 28日(木)

※お子さんや同居の家族に37.5度以上の発熱やかぜ症状などがある場合は参加を控えてください。 ※受付での検温にご協力ください。 ※状況により中止になることがあります。 ※保護者の責任のうえでご利用ください。

施設名	電話番号	電話相談
第1保育所(東金)	(52)2549	子育ての悩みなどの相談に応じます。 ※土・日曜日、祝休日を除きます。
第2保育所(田間)	(52)2505	
第3保育所(前之内)	(58)3908	

ホットニュース

季節の花でまちづくり

丘山花いっぱい運動

丘山地区振興協議会では、地区内の区役員や各種団体などが一体となり、地域活性化のためのさまざまな活動を行っています。

5月20日には「丘山花いっぱい運動」が行われ、東千葉メデイカルセンター前の花壇にマリーゴールドやサルビアなど600本を植えました。

地域住民や訪れる方に、季節の花を楽しみながら地区への愛着を深めていただきたという願いが込められています。



近くにお越しの際はご覧ください

旬のブルーベリーを味わう

東金ジャンボブルーベリー

市内山田にある東金ジャンボブルーベリーでは、およそ1千3百本、60品種を育てています。爽やかなものや濃厚な甘さのもの、中には500円玉ほどの大きな実をつけるものもあります。

ブルーベリー狩りは9月10日までの予定。園内では、ブルーベリーピザ焼き体験、スムージーやパンケーキ、ジェラートなどさまざまな味わい方を楽しめます。

夏の思い出づくりいかがですか。

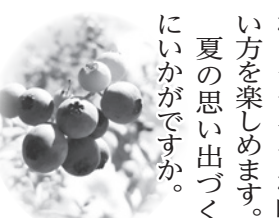

自分で作れるブルーベリーピザ

大粒の実

新着図書案内

「一人十色」	梅沢富美男	「コメンテーター」	奥田英朗	「トランパー」	今野敏	「図書館おはなし会」	絵本の読み聞かせなどを行います。
「星野源雑談集」	星野源	「極楽征夷大将軍」	垣根涼介	「ヨモツイクサ」	知念実希人	とき▶毎週土曜日午後3時～(申込不要)	
「渦の中へ」	あさのあつこ	「焼け野の雉」	梶よう子	「おやごころ」	畠中恵	ところ▶サンピア2階エスカレーター前	
「いつか君が運命の人」	宇山佳佑	「やさしさを忘れぬうちに」	川口俊和	「新・教場」	長岡弘樹	対象▶就学前～小学校低学年くらい	
		「どうする家康 2」	古沢良太 作	「老いとお金」	群ようこ		

国民健康保険・後期高齢者医療制度のお知らせ

保険証、保険税(料)通知の発送と認定証の更新

保険証の発送

現在お使いの国民健康保険・後期高齢者医療制度の保険証(被保険者証)は7月31日まで有効です。8月以降に使う新しい保険証を送ります。届いたら内容をご確認ください。

国民健康保険▼7月上旬に世帯主宛てに発送
後期高齢者医療制度▼7月中旬に個人宛てに発送

保険税(料)通知書の発送

保険税(料)の通知書は、7月中旬以降に送ります。口座振替や年金天引き以外の場合、8回分の納付書を併せて発送します。

金額など詳しくは、同封するリーフレットや市ホームページをご覧ください。

国民健康保険▼世帯主宛てに発送
後期高齢者医療制度▼個人宛てに発送

保険税の軽減・減免

国民健康保険税の軽減・減免制度があります。どちらも申請が必要です。
※新型コロナウイルス感染症に関する減免は、令和4年度で終了しました。

失業による軽減

倒産や解雇など、会社都合により離職した場合、離職日の翌日から2年度、前年の給

与所得金額を100分の30とみなして保険税を計算します。申請期限はありませんが、速やかに申請をお願いします。

持ち物▼雇用保険受給資格者証または雇用保険受給資格通知

貧困・災害などによる減免

納付が困難と認められると減免できる場合があります。申請期限▼納期限7日前

認定証の更新時期です

現在交付している認定証の有効期限は7月31日です。8月以降も引き続き認定証が必要な方は、再度申請してください。

※後期高齢者医療制度加入者には、新しい保険証と一緒に認定証を郵送します。

認定証の種類▼①限度額適用認定証②限度額適用・標準負担額減額認定証③食事療養標準負担額減額認定証(国民健康保険のみ)

持ち物▼①対象者の保険証②世帯主と対象者のマイナンバーカードまたはマイナンバー通知カード(写しも可)③窓口に来る方の顔写真付きの身分証(運転免許証など)

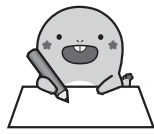

交通事故などでけがをした!

国保を使うときは届け出を

交通事故などの第三者(加害者)の行為でけがをしたとき、国民健康保険で治療を受けられる場合があります。しかし、本来治療費は第三者(加害者)が支払うものです。そのため、一時的に国民健康保険が立て替えて支払い、後日第三者(加害者)に請求するための届け出が必要です。国民健康保険を使う場合は必ず国保年金課に連絡し、「第三者行為による被害届」などを提出してください。

必要な物▶①国民健康保険証 ②免許証(交通事故の場合) ③交通事故証明書(後日提出も可) ④第三者(加害者)の連絡先および加入保険などのメモ

交通事故以外の第三者行為の例

- ・他人の飼い犬に噛まれてけがをした
- ・他人に一方向的に殴られてけがをした
- ・飲食店での食事が原因で食中毒にかかった など



問い合わせ▶国保年金課 ☎(50)1250

納付猶予制度

対象▼50歳未満で本人および

国民年金保険料の支払い 納付困難な方は免除(猶予)申請を

保険料に未納期間があると、各種基礎年金を受け取れない場合があります。収入が少なく、保険料の納付が困難な場合は、未納のままにせず、免除(猶予)申請をしてください。

保険料免除制度

対象▼本人、世帯主および配偶者の前年所得が基準額以下の方

※免除には①全額免除②4分の3免除③2分の1免除④4分の1免除があります。一部免除の場合、保険料が納付されないと未納期間として取り扱われます。

マイナポータルではネット上で24時間どこでも届出できます



▲日本年金機構ホームページ ▲市ホームページ

問い合わせ▼国保年金課 ☎(50)1133

夏の全国交通安全運動

「べだるいぶほのぶいぶいくるめつり」

7月10日(月)から19日(水)まで夏の全国交通安全運動が行われます。この時期は、暑さや解放感で、安全意識や集中力が低下しがちです。また、夏休みなどで外出が増えるため、重大な交通事故が起きやすくなります。

交通安全運動の重点事項

- ①自転車のヘルメット着用と交通ルール順守の徹底
- ②飲酒運転や速度超過など悪質な危険な運転の根絶
- ③子どもや高齢者を始めとする歩行者の安全確保
- ④全ての座席のシートベルトとチャイルドシートの正しい着用の徹底



電動キックボードのルール

7月1日から特定小型原動機付自転車(いわゆる電動



キックボードなどのルールが定められました。正しく理解し、守りましょう。○16歳未満の方の運転禁止 ○ナンバープレートの取付 など

※詳しくは警察庁ホームページをご覧ください。



問い合わせ▼消防防災課 ☎(50)1119

お知らせ

水の事故を防ぎましょう

昨年水事故で多くの命が犠牲になっています。その原因のひとつが「ちょっとした油断」です。次のことに注意して、楽しく遊びましょう。

- ◆遊泳禁止日や遊泳禁止場所では泳がない
- ・水温が低いところがあります。
- ・急に深くなっている場所や潮の流れが速い場所、高波が来る場所などがあります。
- ◆立ち入り禁止の場所や開設されていない海水浴場などでは泳がない
- ・救護所やライフセーバーなどの監視の目が届かない海では、事故が起きたときに救助できない可能性があります。
- ◆子どもから目を離さない
- ・目を離れた隙に子どもが波にさらわれたりすることがあります。
- ◆疲れているときや飲酒したときは泳がない
- ・平衡感覚が鈍ったり、心臓に負担が掛かったりします。
- ◆自分の技術を過信しない
- ・沖合に出て岸に戻れなくなったり、潮に流されたりすることがあります。
- ◆その他
- ・雷光、雷鳴に気付いたら、すぐに海から引き揚げましょう。
- ・水上オートバイやウインドサーフィンなどは、遊泳区域内に乗り入れてはいけません。また、周囲の安全を十分確認しましょう。



◆巻き込まれると危険な離岸流 海岸に打ち寄せた波が沖へ戻ろうとすると、き発生する強い流れが離岸流です。とても強く、一旦この流れに乗ってしまうと逆らって泳ぐことが困難です。必ず、監視の行き届いた遊泳区域内で楽しく泳ぎましょう。

問い合わせ▼東金警察署 ☎(54)0110

新着図書案内

- 『八十歳からの最高に幸せな生き方』…津津良一
- 『シンプルで合理的な人生設計』…橋本玲
- 『弘兼流好きなことだけやる人生。』…弘兼憲史
- 『80歳の壁 実践編』…和田秀樹
- 『牧野富太郎と寿衛』…四條たか子
- 『われらの牧野富太郎!』…いとうせいこう監修
- 『我が身を守る法律知識』…瀬本比呂志
- 『無駄をやめたらいいことだらけ』…渡瀬裕哉
- 『株の投資大全』…小泉秀希
- 『コミュニケーション大全』…鴨頭嘉人
- 『母は死ぬない』…河合香織
- 『発酵食品はおいしいクスリ』…山元正博
- 『困りごと解決!家事ワザ262』…かおり
- 『梅と杏のお菓子づくり』…今井ようこ
- 『おとなのゼリー』…高石紀子
- 『グループサウンズ』…近田春夫
- 『すべては出会い』…渡辺徹
- 『高倉健、最後の季節。』…小田貴月
- 『栗山ノート』…栗山英樹

イベント 参加者募集

千葉県誕生150周年記念

とうがねまつり ヤッサ東金祭

東金市の夏の祭典、YASSA フェスティバルが「ヤッサ東金祭」に名称を変え、4年ぶりに開催！
イベントに参加して、一緒に東金の夏を盛り上げましょう！

とき▶8月12日(土) ところ▶東金中央公園周辺



やっさおどり 参加連募集

「やっさ！やっさ！」の掛け声で元気よく踊りましょう。5名以上のグループ(連)を組んでお申し込みください。

とき▶午後7時～8時

ところ▶東金駅東口中央公園通り

締切▶7月18日(火)

申 問 YASSAフェスティバル実行委員会 ☎(50)1142



Pick Up

祭暦360年 伝統の祭りとコラボレーション

日吉神社連合祭典で使われる山車・屋形は、日吉神社の神輿が各地のお宮を回るときの先導役を務めます。

本来は祭典のみで使われる山車が特別に並び、県指定文化財である東金ばやしも演奏されます。

江戸時代からの伝統と現代の祭りの競演をお楽しみください。



参加者募集

南房総わくわく探検隊

解放的な自然の中で、オリエンテーリング、キャンプファイヤーなどの野外活動を行い、子ども同士での宿泊生活を体験します。豊かな社会性や自立心を育みます。

とき▶8月22日(火)～23日(水)1泊2日

ところ▶君津亀山青少年自然の家(君津市)

対象▶市内在住の小学4～6年生で事前説明会(8月8日(火)午後7時～)に参加できる方

※事前説明会には保護者の方もご参加ください。

定員▶27名(最少催行人員20名)

※応募多数の場合抽選です。

費用▶5,500円

締切▶7月14日(金)午後5時

申込方法▶窓口、FAX、申込フォームのいずれかで、次の①～⑨を伝えて申し込み

①「わくわく探検隊参加申込」と記載②氏名(ふりがな)③学校④学年⑤年齢⑥性別⑦住所⑧電話番号(日中連絡がつく番号)⑨保護者氏名

申 問 生涯学習課

☎(50)1205 FAX(50)1294

申込フォーム画面▶



みんなて 応援

第74回 山武郡市民体育大会

申 問 スポーツ振興課 ☎(50)1189

東金アリーナを主会場として実施されます。3年ぶりに相撲以外の全ての種目を実施予定です。

総合開会式
とき▶8月20日(日)
ところ▶東金アリーナ

種目	とき	ところ
バドミントン	7月2日(日)	東金アリーナ
アマチュアゴルフ	7月12日(水)	新千葉カントリー倶楽部
グラウンド・ゴルフ	7月12日(水) 予備日=7月13日(木)・14日(金)・15日(土)	東金市家徳スポーツ広場
クレー射撃	7月23日(日)	京葉射撃倶楽部
ソフトボール	7月30日(日)・8月6日(日) 予備日=8月13日(日)	男子=松尾運動公園野球場 女子=山武望洋中学校ソフトボール場
バスケットボール	8月13日(日)	大網白里アリーナ
卓球		東金アリーナ
陸上競技		横芝光町ふれあい坂田池公園陸上競技場
バレーボール		大網白里アリーナ
ソフトテニス	8月20日(日) 予備日(陸上競技、ソフトテニス、テニスのみ)=8月27日(日)	横芝光町ふれあい坂田池公園テニスコート
柔道		山武市白幡体育館
剣道		さんぶの森中央体育館
弓道		大網白里市弓道場
テニス		成東総合運動公園テニスコート

※詳しい時間や、対戦相手、終了した競技の結果などは、お問い合わせください。
※ゲートボール、軟式野球、サッカーは実施済みです。

東金市夏季ソフトテニス大会

申 問 スポーツ協会事務局(スポーツ振興課) ☎(50)1189

とき▶7月30日(日)午前9時試合開始(予備日=8月6日(日))

ところ▶家徳スポーツ広場

対象▶市内在住・在勤・在学の中学生以上の方(ペアの片方は市外も可)

締切▶7月21日(金)

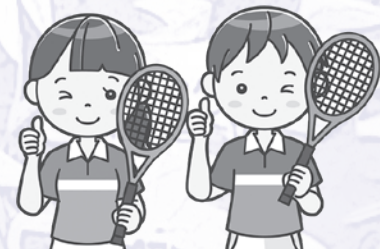

ボランティア体験

申 問 ボランティアセンター(社会福祉協議会) ☎(52)5198

今年の夏休みはボランティアをしよう。市内のボランティアグループ、福祉施設で活動体験ができます。体験者には終了証も発行します。詳しくはお問い合わせください。

とき▶7月21日(金)～8月30日(水)

対象▶原則小学4年生以上

費用▶150円(ボランティア保険料)

誰かに喜んで
もらえるのって
嬉しいね!



東金こども科学館 夏季特別展 2023「空へ...」

◆ドローン展示

「はたらくドローン」

(株)丸山製作所の協力により行います。

とき▶7月15日(土)~17日(月)祝

午前9時30分~午後4時

ところ▶展示室



とき▶7月15日(土)~17日(月)祝 ところ▶東金文化会館

科学を学びながら大空に思いを馳せてみませんか。

☎ 東金文化会館 ☎ (55) 6211

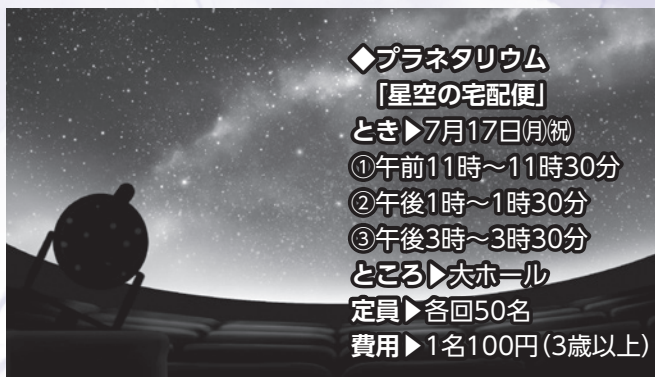

◆プラネタリウム

「星空の宅配便」

とき▶7月17日(月)祝

①午前11時~11時30分

②午後1時~1時30分

③午後3時~3時30分

ところ▶大ホール

定員▶各回50名

費用▶1名100円(3歳以上)



◆TO-BUNシネマvol.44

映画ドラえもん「のび太と空の理想郷」

とき▶7月16日(日)

①午前10時~

②午後1時~

③午後4時~

ところ▶大ホール

費用▶一般1,000円 高校生以下(3歳以上)700円

◆ドローン操作体験

「TO-BUNドローンPARK」

とき・ところ▶7月15日(土)展示室、7月17日(月)

祝小ホール(時間は下表のとおり)

実施時間(1人5分間)	抽選券配布
①午前10時~11時	午前9時~
②午後1時~2時	正午~
③午後3時~4時	午後2時~

定員▶各回20名

「フライトシミュレーター」「凧作り教室」「ミュージカルショー」など多数開催。詳しくは東金文化会館ホームページをご確認ください。



▲ホームページ

映画会&映像教室

☎ 山武郡市視聴覚教材センター ☎ (54) 0254



◆お楽しみ映画会

「ミッキーのお化け退治」「グーフィーの水泳教室」「ミイラのラムさん」「忍たま乱太郎」ほか6作品を東金文化会館との共催で上映します。ミュージカルもあります。

とき▶7月15日(土)午前10時~午後4時

ところ▶東金文化会館

定員▶100名程度

※申込不要です。直接会場へお越しください。

◆子どもデジタル映像教室

動画をスマートフォンで作成し、簡単な編集や発信を体験します。親子でご参加ください。

とき▶7月28日(金)午前10時~午後4時

ところ▶東金文化会館

対象▶小学3~6年生とその保護者

定員▶先着20組程度

締切▶7月14日(金)

申込方法▶QRコードから事前申し込み



▲メール作成画面

児童館で遊ぼう

☎ 児童館 ☎ (50) 1235



◆チャレンジ卓球デー

初心者大歓迎。卓球の達人が指導してくれます。

とき▶7月26日(水)午後2時~3時

対象▶市内在住の小・中学生

持ち物▶タオル、水筒、運動靴(サンダル不可)

定員▶先着16名

申込方法▶当日午後1時から窓口で受付

◆なかよし劇場

ミニミニ映画会です。児童館で涼みながら夏のひとときを過ごしませんか。

とき▶7月29日(土)午後2時~3時

対象▶市内在住の18歳未満の児童とその保護者

内容▶「ミッキーのお化け退治」「きつねとぶどう」「けもの城」

※申込不要です。直接会場にお越しください。



航空科学博物館のイベント

☎ 航空科学博物館 ☎ 0479(78)0557

◆企画展示「星型エンジン展」

星型エンジンの実物展示を中心に航空機のエンジンの変遷をたどります。

とき▶8月31日(木)まで



◆やさしい航空のはなし

「パイロットのおはなし(ANA)」

全日本空輸(株)の現役パイロットのお話です。

とき▶7月16日(日)午後1時~2時

定員▶先着100名

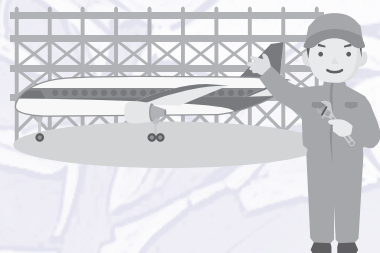

◆2023年度航空キッズアート展

絵画・ぬり絵の作品を募集します。

展示期間▶11月1日(水)~30日(木)

展示場所▶航空科学博物館体験館ホール

内容▶①自由絵画部門(テーマ「ひこうきの窓から見える風景」)=画用紙の中にひこうきの窓枠を描いて、その中から見える景色を描く。

※用紙は、八つ切りサイズ縦(ケント紙)のみです。

②カラーリング部門=ホームページからダウンロードした線画に色を塗る。

※用紙は、A4サイズコピー用紙または

ケント紙です。

締切▶9月30日(土)必着

申込方法▶応募用紙に必要事項を記入の上、作品と一緒に航空博物館へ持参または郵送

※応募用紙は、博物館窓口で配布します。ホームページからダウンロードもできます。



▲ホームページ

生涯学習講座 夏休み教室

◆水彩画教室

果物や野菜などを題材に描いてみましょう。夏休みの絵画の宿題も持ち込めます。

とき▶8月3日(木)午後1時30分~3時30分

費用▶1名100円

持ち物▶水彩道具、画用紙、筆記用具

締切▶7月14日(金)午後5時



◆工作教室

和紙でオリジナルの万華鏡を作ります。

とき▶8月29日(火)午後1時30分~3時30分

費用▶1名900円(材料費含む)

持ち物▶筆記用具

締切▶7月31日(月)午後5時

【夏休み教室 共通事項】

ところ▶東金中央コミュニティセンター講堂

対象▶市内在住の小中学生とその保護者

※小学3年生以下は保護者の同伴が必要です。

定員▶水彩画教室=20名 工作教室=16名

※応募多数の場合抽選です。

申込方法▶窓口、FAX、申込フォームのいずれかで次の①~⑧を伝えて申し込み

①希望する教室名 ②氏名(ふりがな) ③年齢④学校⑤学年

⑥住所 ⑦電話番号(日中連絡がつく番号) ⑧保護者氏名

※詳しくは市ホームページをご確認ください。

申 問 生涯学習課 ☎(50)1187 図 (50)1294

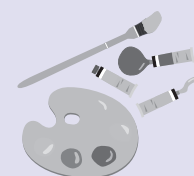

▲申込フォーム画面

とうがね インフォメーション

Togane Information

催し・講座

東金BCP作成塾

東金商工会議所では、介護事業者向けに業務継続計画(BCP)作成塾を開催します。

とき▼7月19日(水)・26日(水)午後1時〜3時

ところ▼東金商工会館4階

対象▼市内介護事業者

定員▼先着20名(1社2名まで)

持ち物▼筆記用具、名刺20枚程度、ノートパソコン(無くて可)

締切▼7月10日(月)

申込東金商工会議所 ☎(52)1101

スポーツ

東金市バウンドテニス審判技術向上大会

※半日参加もできます。

ところ▼東金アリーナ

対象▼バウンドテニスの審判法や指導法に興味がある方や指導員、審判員の有資格者

今月の移動交番開設予定

ところ	とき
JR求名駅ロータリー	7日(金) 10:00~11:30
	24日(月) 14:00~15:00
JR福俵駅ロータリー	4日(火) 10:00~11:30
	18日(火) 14:00~15:00
ローソン東金レイクサイドヒル店	3日(月) 14:00~15:00
	25日(火) 14:00~15:00
田間中央公園	4日(火) 14:00~15:00
	14日(金) 10:00~11:30
道の駅みのりの郷東金	13日(木) 14:00~15:00
	25日(火) 10:00~11:30
セブンイレブン季美の森店	11日(火) 10:00~11:30
	27日(木) 14:00~15:00
求名駅前郵便局	13日(木) 10:00~11:30
銚子信用金庫東金支店	18日(火) 10:00~11:30
京葉銀行東金支店	24日(月) 10:00~11:30

募集

わが家の犬・猫写真コンクール

対象▼県内在住の方

締切▼8月22日(火)(当日消印有効)

応募方法▼①②を郵送で提出

①応募者の飼育している犬・猫の写真(1判3枚まで)

※写真裏面に住所・氏名・電話番号を記載してください。

②飼育したきっかけなどのコメント(400字詰め原稿用紙1枚以内)

申込▼260-0000-1

千葉市中央区都町6-2-15

(公財)千葉県動物保護管理協会

今月の休日窓口は7月30日(日)

毎月最終日曜日に住民票の写しや各種証明書の一部を交付します。交付できる証明書など、詳しくは担当課へお問い合わせください。

問い合わせ▶住民票・戸籍・印鑑証明関係…市民課☎(50)1131

市民税関係…課税課☎(50)1128

納税関係…収税課☎(50)1129

収税課から納期限のお知らせ

固定資産税・都市計画税【第2期】

国民健康保険税(普通徴収)【第1期】

後期高齢者医療保険料(普通徴収)【第1期】

介護保険料(普通徴収)【第1期】

納期限 **7月31日(月)**

問い合わせ▶収税課☎(50)1129

課税課からのお願い〜たばこは地元で買きましょう〜

お知らせ

第73回社会を明るくする運動

「社会を明るくする運動」は、犯罪や非行の防止と犯罪や非行をした人たちの立ち直りについてみんなで考え、犯罪や非行が起きない社会をつくらうという全国的な運動です。さまざまな活動が行われています。皆さんの力で社会を明るくしましょう。

申込社会福祉課 ☎(50)1233

ガスメーターを交換します

計量法に基づき、使用期間が満了となるガスメーターの交換を実施します。交換時は、古いガスメーターの指針確認のため、立ち会いをお願いします。

とき▼7月〜令和6年2月

※対象の方は事前にはがきを送付します。交換の希望日をはがきに記載された委託業者へご連絡ください。

※ガスメーターの交換作業に伴う費用負担はありません。

申込課 ☎(52)2408

有害鳥獣の捕獲を実施

有害鳥獣の捕獲を実施

多発しているカラスなどによる農作物への被害を軽減するため、猟銃を使い有害鳥獣の捕獲を行います。期間中、発砲音がする場所には近付かないようお願いします。

とき▼7月22日(土)〜28日(金)の出日没

ところ▼市内全域

申込農政課 ☎(50)1137

教員免許更新制の廃止および講師募集

◆教員免許更新制の廃止

教員免許状の更新は廃止されています。扱いは次のとおりです。

①旧免許状所持者(平成21年3月以前に初めて取得)で、更新をしていない方||有効期限のない免許状とする

②新免許状所持者(平成21年4月以降に初めて取得)で、既に失効している方||再授与申請により、有効期限のない免許状を授与

◆講師募集

千葉県の公立小中学校に勤務する講師を募集中です。詳しくはお問い合わせください。

申込県教育庁東上総教育事務所 ☎0475(23)2848

保健ガイド

※中止・延期になることがあります。

◆ふれあいセンターの健診・相談 ◆ ☎(50)1174・1234

名称	とき	対象	持ち物/備考
4か月児相談	7/27☎ 受付13:00~*	R5.3生	オムツ
1歳6か月児健診	7/6☎ 受付13:00~*	R3.11.15~12.21生	ハンドタオル、歯ブラシ
2歳児歯科健診	7/13☎ 受付13:00~*	R2.11.3~12.7生	ハンドタオル、歯ブラシ
3歳児健診	7/25☎ 受付12:45~*	R1.11.28~12.31生	ハンドタオル、歯ブラシ、尿
すくすく育児相談	7/5☎、19☎ 受付9:00~11:00	生後2か月からの乳幼児	母子健康手帳、バスタオル/※要予約
健康相談・女性専用健康相談	毎週月曜日(祝日を除く) 受付9:00~11:00	—	—
栄養相談	7/3☎ 受付9:00~11:00	—	—
成人はみがき相談	7/24☎ 受付9:00~11:00	—	—

東金アリーナ陸上競技場 改修工事を行っています

東金アリーナ陸上競技場は老朽化のため、改修工事を行っています。次の期間は、陸上競技場は利用できません。ご不便をおかけしますがご協力をお願いします。

とき▶10月7日(土)まで(予定)

問い合わせ▶スポーツ振興課 ☎(50)1186

スポーツくじ

WINNER 1000 BIG

この改修工事は、スポーツ振興くじ助成金を受けて実施しています

予防接種については「子どもの健康カレンダー」でご確認ください。ふれあいセンター(健康増進課)、市役所(ロビー、子育て支援課)で配布しています。

問い合わせ▶健康増進課☎(50)1173

ホームページにも掲載しています

7月1日～7日は「全国安全週間」です

職場における安全意識の高揚と安全活動の定着を図ることを目的に行います。今年のスローガンは『高める意識と安全行動 築こうみんなのゼロ災害職場』です。労働者一人ひとりが安全に働ける職場環境づくりのため、労働災害防止対策を進めましょう。

労働力調査にご協力を 総務省統計局と千葉県では、毎月「労働力調査」を実施しています。国の経済政策や雇用対策などの基礎資料を得ることを目的とした重要な調査で、総務省が毎月公表している「完全失業率」の基礎となっています。対象となつた世帯には調査員が伺いますので、調査へのご協力をお願いします。

金婚式をお祝いします 結婚50周年(金婚式)を迎えたご夫婦にお祝い品を贈呈します。該当する方はお申し出ください。 対象▼市内在住で令和5年度に結婚50周年を迎える夫婦 締切▼8月4日(金) 岡東金市社会福祉協議会 ☎(52)5198

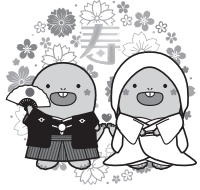

サマージャンボ宝くじ 購入は千葉県内で

サマージャンボ7億円 (1等5億円・前後賞各1億円合わせて) サマージャンボミニ3,000万円 (1等2千万円・前後賞各5百万円合わせて) この宝くじの収益金は市町村の明るく住みよいまちづくりに使われます。 7月4日(水)2種類同時発売! 発売期間 7/4(水)～8/4(金) 抽せん日 8/18(日) 各1枚 300円 公益財団法人千葉県市町村振興協会

し尿処理手数料の納付は 便利な口座振替で

し尿処理手数料の納付は、口座振替をご利用ください。一度申し込んだ後は指定した口座から自動的に引き落とされるため、納期ごとに金融機関の窓口に向く必要がなくなり、納付忘れを防げます。 岡山武郡市広域行政組合環境衛生課 ☎(54)0531

相談

弁護士による養育費無料法律相談

離婚に際して、「離婚時に養育費をもらえることを知らなかった」「どうやって養育費を取得すればよいかわからない」などの問題を解決するため、法律専門家による無料法律相談を実施します。 とき▼毎月第2土曜日午後1時～4時 ところ▼千葉県母子福祉会館(千葉市)

対象▼県内在住の方(千葉市船橋市、柏市を除く) 締切▼実施日の3日前 岡東(財)千葉県母子寡婦福祉連合会事務局(平日午前9時30分～午後4時30分) ☎043(222)5818

千葉司法書士会つくも支部 ナイター無料法律相談 とき▼毎月第2火曜日午後6時～8時15分(要予約) ところ▼東金中央コミュニティセンター

内容▼登記・成年後見・相続・裁判などに関する相談 岡東ひだ事務所 ☎(54)0750

税理士による無料相談 とき▼7月5日(水)・19日(水)・8月2日(水)・16日(水)午前10時～午後3時(要予約) ところ▼東金商工会館3階 岡東千葉県税理士会東金支部(平日午前9時～正午) ☎(50)6322

借金問題は解決できます 1人で悩まず、ご相談ください。相談は無料、秘密は厳守します。 岡東財務局千葉財務事務所 多重債務者相談窓口 ☎043(251)7830

みんなの広場 原水爆禁止山武郡市平和行進 核兵器をなくすため一歩でも二歩でも歩きましょう。 とき▼7月23日(日)午後1時30分～2時

大網白里市民合唱団 第3回定期演奏会 水のいのち、ふるさとの四季他、ゲストも出演します。 とき▼8月6日(日)午後2時～4時30分 ところ▼東金文化会館大ホール 費用▼500円(学生無料) 岡大網白里市民合唱団(古川) ☎080(7545)4917

夏休み無料そろばん体験学習 とき▼7月22日(土)午前10時～午後2時45分 ところ▼東金商工会館4階 対象▼小学生 岡東金商工会議所 ☎(52)1101

寄せられた善意 読売新聞日曜市場有志一同(代表館坂民和)様から8千円を社会福祉のためにご寄付いただきました。

大会などの結果 第40回東金市民バレーボール大会(女子) 優勝▼ヴィルテリオ 準優勝▼咲良 第3位▼豊成・V-girls 第51回東金市民ゴルフ大会 ◆団体戦 ◆優勝▼新宿地区 ◆準優勝▼田間地区 ◆第3位▼正気地区 ◆個人戦(ブrossの部) ◆一般男子(60歳未満) ◆第1位▼岡澤重雄 ◆第2位▼矢野秀典 ◆第3位▼辻博文

今月の市内施設休館日 東金図書館(臨時窓口・事務所) ▼3・10・18・24・31 ※耐震補強工事のため1月3日(水)まで休館予定です。休館中は臨時窓口・事務所を開設し、一部のサービスをを行います。 東金文化会館、東金アリーナ ▼3・10・19・24・31 トレーニングセンター▼4・11・18・25 児童館▼3・10・17・18・24・31

(シニア(60歳以上)) 第1位▼湯浅嘉一 第2位▼塩本広海 第3位▼大木孝一(女子) ◆第1位▼井合由香 ◆第2位▼鈴木順子 ◆第3位▼松崎直子 ◆ネットの部 第1位▼石井潤 第2位▼行川利一 第3位▼白井千博 東金市バウンドテニス大会(ダブルス戦) ◆Aブロック(2人で140歳以上) 優勝▼塚田・井口組 準優勝▼祐・宇田川組 第3位▼佐々木・滝山組 ◆Bブロック(2人で140歳未満) 優勝▼古関・吉田組 準優勝▼藤田・中川組 第3位▼松崎俊・田村組

休日当番医ガイド ◆山武郡市急病診療所 ☎(50)2511 ◆夜間・休日診療の問い合わせ(消防本部指令課) ☎(55)0119 ◆休日当番医テレホンサービス ☎(50)2531

保健ガイド ※中止・延期になることがあります。実施状況は直接お問い合わせください。 ◆山武健康福祉センターの相談・検査 ☎(54)0611

名称 とき 内容/備考

腸内細菌検査 7/4(水)、11(水)、18(水)、25(水) 9:00～11:00(回収方式) O157=1,600円、赤痢・チフス・パラチフス=600円(サルモネラの追加可能)

Eイズ検査 B型C型肝炎検査 日中7/13(水)、27(水) 13:00～13:30 結果は15:30～要予約(無料)

親と子の心の相談 7/20(水)①13:30～14:30 ②14:30～15:30 臨床心理士による相談 前日正午までに要予約

精神保健福祉相談(心の健康相談) 第1水曜日 14:30～16:30 第2・4水曜日 14:00～16:00 要予約

DV(ドメスティックバイオレンス)相談 電話相談 平日 9:00～17:00 専用電話 ☎(54)2388 来所相談 毎週月曜日 9:00～17:00 要予約

障害者差別相談 平日 9:00～17:00 専用電話 ☎(54)3556

休日当番医ガイド ◆山武郡市急病診療所 ☎(50)2511 ◆夜間・休日診療の問い合わせ(消防本部指令課) ☎(55)0119 ◆休日当番医テレホンサービス ☎(50)2531

日付	一次(東金・大網白里・九十九里)	一次(山武・横芝光・芝山)
7/2(日)	岡崎医院(東金) ☎0475(52)3313	京業内科クリニック(山武) ☎0475(82)2400
7/9(日)	とうがね中央糖尿病腎クリニック(東金) ☎0475(54)2421	まさごクリニック(横芝光) ☎0479(80)0122
7/16(日)	原医院(東金) ☎0475(54)0624	さんむ内科・糖尿病クリニック(山武) ☎0475(88)1491
7/17(日)	ますほ内科クリニック(大網白里) ☎0475(70)8800	高橋医院(山武) ☎0475(82)2450
7/23(日)	はっとり内科クリニック(東金) ☎0475(71)3190	花城医院(山武) ☎0479(86)2233
7/30(日)	鈴木クリニック(大網白里) ☎0475(71)2033	鈴木医院(横芝光) ☎0479(82)0126

※診療時間は午前9時～午後5時です。昼休み時間については各医療機関にお問い合わせください。 ※都合により当番医が変更になる場合があります。

保健ガイド ※中止・延期になることがあります。実施状況は直接お問い合わせください。 ◆山武健康福祉センターの相談・検査 ☎(54)0611

名称	とき	内容/備考
腸内細菌検査	7/4(水)、11(水)、18(水)、25(水) 9:00～11:00(回収方式)	O157=1,600円、赤痢・チフス・パラチフス=600円(サルモネラの追加可能)
Eイズ検査 B型肝炎検査	日中7/13(水)、27(水) 13:00～13:30	結果は15:30～要予約(無料)
親と子の心の相談	7/20(水)①13:30～14:30 ②14:30～15:30	臨床心理士による相談 前日正午までに要予約
精神保健福祉相談(心の健康相談)	第1水曜日 14:30～16:30 第2・4水曜日 14:00～16:00	要予約
DV(ドメスティックバイオレンス)相談	電話相談 平日 9:00～17:00 来所相談 毎週月曜日 9:00～17:00	専用電話 ☎(54)2388 要予約
障害者差別相談	平日 9:00～17:00	専用電話 ☎(54)3556

感動、again

2024 東金・九十九里 波乗り ハーフマラソン

開催決定

2024 2.25日 9.25日 エントリー開始!

大会情報はホームページでお知らせ



5/18 サンパチエンス苗木の寄付

株式会社ナミカワ不動産(代表取締役 浪川啓介)様から、教育活動充実のためにサンパチエンスの苗木をご寄付いただきました。小学校8校、幼稚園1園、保育所3カ所、こども園2園で子どもたちが協力して植えました。



大きく育ててね

みんなで楽しく植えました

6/4 友好都市 安曇野の魅力を再発見

友好都市の長野県安曇野市で開催された「第9回信州安曇野ハーフマラソン」に、東金市からランナー・ボランティアが参加しました。爽やかで澄んだ気候の中、ランナーたちは快走を見せてくれました。



取材ノート

載せきれなかった写真を公式インスタグラムで公開中!



北アルプスに見守られ快走

澄みきった空気と雄大な景色を味わいました

東金市公式 インスタグラム

#いいね東金 #東金フォト

広報紙に載せきれない写真やイベント、東金の観光・特産などを紹介しています。フォローしてくださいね。



TOGANE.CITY

安曇野紹介

長野県のほぼ中央部に位置し、松本市から電車で約10分~30分のところにあります。常念岳などの海拔3,000m級の山々がそびえ立つ北アルプス連峰、のどかに広がる田園風景、癒しの音色を奏でる湧き水の流れなど、自然の癒しを五感で味わえます。



■ 広告欄 ■

屋根・外壁にお悩みの方 塗り替えセミナーに参加しませんか

この市民講座では、失敗しない塗装工事を行なうために知っておくべき「正しい塗装知識」などを、専門家が解説するスクリーン映像(2021年8月撮影)でお伝えします。*売り込み・セールスの類は一切ございません。

山武市会場

【開催日】7月7日(金)・15日(土) 【定員】各10名 (各日)9:30~11:30(受付 9:20~)

【会場】成東文化会館 第1会議室 千葉県山武市成台290-1

【参加費】無料 【申込】電話にて受付 ☎0120-689-419 (お電話受付時間:9:00~18:00)

*新型コロナウイルス対策として、座席間隔の確保・マスクの着用・消毒用アルコールの設置・換気の実施等を行ない、運営いたします。【主催】(一社)市民講座運営委員会(東京都港区浜松町2-2-12-1F) 広告主:(株)あかつき(千葉県東金市東上宿13-19)

中学受験の名門 四谷大塚 首都圏 提携塾

『丁寧』な学習指導! 無料体験随時

久光学院

JR大網駅前 大網白里市駒込438-9 大あみハイツA-205

小4~小6 TEL.0475-73-1177

中学部併設

募集 広報とうがねのこの欄に有料広告を掲載しませんか

1回につき約20,000部発行する広報紙の最終面に掲載。新聞折込などで市民の皆さんの手元に届く広報とうがねで、お店や会社をアピールしませんか。

掲載号▶1・15日発行号

規格▶1枠=縦4cm×横6cm (1広告主につき各号6枠まで)

費用▶1枠5,000円(1回掲載当たり)

*詳しくはお問い合わせください。

漢方相談

肩こり 痛み しびれ 冷え 頻尿 不妊 ホテリ 汗 便秘 ち 鼻 不眠 不安 うつ 過食 肥満 喘息 ニキビ シミ 乾癬 かゆみ 耳鳴り めまい 更年期 チック症 味覚・嗅覚障害 コロナ後遺症

漢方専科ファーマシーはぎわら 東金駅東口 徒歩1分 ローター内

相談時間 10:00~12:00 14:00~19:00 定休日 日・祝

予約制 ☎0475-52-1818

※ヨレピンスオ・レピンファイブネオ 取扱店

暮らしの「不便」解消します!

刃物とぎ 切れない包丁 使っていませんか?

玄関の開け閉め 見違えます! 戸車交換

網戸修理 お部屋の換気 省エネ対策に

掛けにくい・開けにくい・防犯重視に カギ修理

定休日が変わりました 第2第4土曜日・日曜日・祝日

=大島屋金物店=

0475-52-2187

東金市東金1008

はじめての方、いつでも診療いたします。

厚生労働大臣指定 医療法人 社団 歯友会 歯科医師臨床研修指定診療所

東金デンタルクリニック

歯科/小児歯科/矯正歯科/歯科口腔外科

診療時間 平日 AM9:00~PM7:00 休診日 日・祝祭日 AM9:00~PM6:00 年中無休

東金市東金1146 (東金駅入口)

TEL.0475-52-0418

ファミリー歯科

歯科/小児歯科/矯正歯科/歯科口腔外科

診療時間 平日 AM9:00~PM7:00 休診日 日・祝祭日 AM9:00~PM6:00 年中無休

東金市東岩崎2-25-14 (東金バイパス ケンタッキー隣り)

TEL.0475-55-8111

柳家吉縁落語会 (東金出身)

第43回8月5日(土) 午後2時開演

全席自由 1,500円 (予約制)

東金文化会館2階会議室 (エレベーターあり)

予約・問い合わせ オフィス吉縁(櫻井)090(5820)7621



うちの「結婚」しないのかしら?

独身のお子様の結婚相談承ります

お子様の結婚に関するお悩み、プロの仲人がお答えします。

まずはお気軽に仲人にご相談下さい

☎043-312-3246

結婚相談所 ムスベル

