

東金市文化祭 参加者募集

芸術と文化の秋を一緒に楽しみませんか

東金市文化祭を東金文化会館で開催します。作品展示の「文化展」と、舞台上での芸能披露の「文化芸能大会」の参加者を募集します。芸術と文化の秋を一緒に楽しみませんか。

◆文化展

とき▼11月3日(金)祝午前10時

午後3時30分

募集ジャンル▼手工芸・絵画・書道・華道・陶芸・写真・文芸

◆文化芸能大会

とき▼11月3日(金)祝午前10時

午後3時30分

募集ジャンル▼フラ・舞踊・ダンス・演奏・その他

真・文芸

※団体で参加する場合は、参加

加入数を記入してください。個人参加もできます。



◆文化芸能大会

とき▼11月3日(金)祝午前10時

午後3時

募集ジャンル▼フラ・舞踊・ダンス・演奏・その他

◆文化展

とき▼11月3日(金)祝午前10時

午後3時30分

募集ジャンル▼手工芸・絵画・書道・華道・陶芸・写真・文芸

※団体で参加する場合は、参加

加入数を記入してください。個人参加もできます。

加入数を記入してください。個人参加もできます。

加入数を記入してください。個人参加もできます。

加入数を記入してください。個人参加もできます。

加入数を記入してください。個人参加もできます。

加入数を記入してください。個人参加もできます。

加入数を記入してください。個人参加もできます。

加入数を記入してください。個人参加もできます。

加入数を記入してください。個人参加もできます。

加入数を記入してください。個人参加もできます。

加入数を記入してください。個人参加もできます。

加入数を記入してください。個人参加もできます。

加入数を記入してください。個人参加もできます。

加入数を記入してください。個人参加もできます。

加入数を記入してください。個人参加もできます。

耐震補強工事のため 図書館を休館します

耐震補強工事に伴い、5月29日から東金図書館を休館しています。それに伴い、提供するサービスを縮小します。ご理解ご協力をお願いします。

東金図書館休館予定▶令和6年1月3日(水)まで

実施予定のサービス▶下表のとおり(6月10日(土)から実施します)

サービス提供場所	①サンピア内臨時窓口	②東金図書館臨時事務所
サービス内容	ショッピングセンターサンピア1階 東金市インフォメーションスペース	児童館集会室
利用者登録(新規・継続)	—	○
電話、インターネットにより予約した図書の貸出	○	—
貸出図書の延長	—	○
返却図書の受け取り	○	—
リクエストの受付	リクエストカードによる受付	電話などによる受付
簡易なレファレンス	—	○

※東金中央コミュニティセンターの指定した会議室を、部屋が空いている場合に限り、閲覧室として利用できます。

※臨時窓口・事務所の休業日は7ページに掲載しています。

※サービスの内容が変わる場合は、その都度お知らせします。

問い合わせ▶東金図書館 ☎(50)1190

森林浴と歴史散策をしませんか

森林浴ウォーキング

とき▼6月11日(日)午前9時30分～午後0時30分(受付11時前)

ところ▼東金中央コミュニティセンター1階講堂集合

対象▼小学4年生以上(小学生は保護者同伴)

定員▼先着40名

費用▼1名100円(保険料含む)

持ち物▼雨具、飲み物

申込方法▼参加申込書で申し込むか、①氏名②住所③電話番号④メールアドレスを記入の上、Eメールで申し込み

締切▼6月7日(水)

途中休憩をはさみ約3時間のコース 豊かな自然を感じよう

申込・問い合わせ▼スポーツ推進委員会事務局(スポーツ振興課内) ☎(50)1189

MAIL sports@city.togane.lg.jp

東金の歴史を学んでみませんか

「東金酒井氏」講演会

戦国時代に東金を支配していた東金酒井氏について、東金市文化財審議会遠山会長による講演会を行います。最新の研究成果も踏まえてその実像に迫ります。

とき▼6月24日(土)午後1時30分

ところ▼東金文化会館小ホール

※申込不要です。直接会場へ

お問い合わせ▼生涯学習課 ☎(50)1187



小倉愛子前行政相談委員に 総務大臣感謝状贈呈

4月26日、3月末に行政相談委員を退任された小倉愛子さんに総務省千葉行政監視行政相談センターの甲賀所長より総務大臣感謝状が贈られました。

小倉さんは、長年にわたり行政相談委員として行政に関する苦情・意見などの相談に対応され、市民の皆さんと国や東金市との橋渡し役としてご尽力いただきました。

行政相談は、毎月市役所で実施しています。日程など、詳しくは、広報とうがね15日号の相談ガイド欄に掲載しています。

(左から)千葉行政監視行政相談センター甲賀所長、小倉前行政相談委員、鹿間市長

ホットニュース

災害時における妊産婦等への応急救護活動及び支援等に関する協定

4月25日に、(一社)千葉県助産師会と「災害時における妊産婦等への応急救護活動及び支援等に関する協定」の締結式を行いました。

この協定の締結により、市内で災害が発生した際に、千葉県助産師会の助産師の方に、妊産婦や乳幼児に対する応急救護活動や支援に協力いただけます。

災害時において

も妊産婦や乳幼児が安心して生活できるよう、きめ細かに対応する助産師活動が、災害時の大きな支えになるものと期待しています。

災害時における妊産婦等への応急救護活動及び支援等に関する協定

千葉県助産師会

市

災害時における妊産婦等への応急救護活動及び支援等に関する協定

千葉県助産師会

市

災害時における妊産婦等への応急救護活動及び支援等に関する協定

千葉県助産師会

市

災害時における妊産婦等への応急救護活動及び支援等に関する協定

千葉県助産師会

市

災害時における妊産婦等への応急救護活動及び支援等に関する協定

千葉県助産師会

市

災害時における妊産婦等への応急救護活動及び支援等に関する協定

千葉県助産師会

市

災害時における妊産婦等への応急救護活動及び支援等に関する協定

千葉県助産師会

市

災害時における妊産婦等への応急救護活動及び支援等に関する協定

千葉県助産師会

市

災害時における妊産婦等への応急救護活動及び支援等に関する協定

千葉県助産師会

市

災害時における妊産婦等への応急救護活動及び支援等に関する協定

千葉県助産師会

市

災害時における妊産婦等への応急救護活動及び支援等に関する協定

千葉県助産師会

市

災害時における妊産婦等への応急救護活動及び支援等に関する協定

千葉県助産師会

市

災害時における妊産婦等への応急救護活動及び支援等に関する協定

千葉県助産師会

市

災害時における妊産婦等への応急救護活動及び支援等に関する協定

千葉県助産師会

市

災害時における妊産婦等への応急救護活動及び支援等に関する協定

千葉県助産師会

受付を開始しました

結婚新生活支援事業補助金

結婚新生活支援事業補助金の申請を受け付けています。予算額に達した時点で受付を終了するため、早めに申請してください。

対象世帯▼主要要件は次のとおり

①令和5年4月1日以降の婚姻である

②婚姻日時点で夫婦ともに39歳以下

③夫婦の所得合計が500万円未満

④夫婦の住民登録が市内の同居する住所である など

対象経費▼4月1日から令和6年3月31日までに支払った①住居費②引越費用③リ

フォーム費用

補助金額▼対象経費の合計額 ※上限は30万円(婚姻日時点で夫婦ともに29歳以下の場合は60万円)です。

※予算額に達した時点で交付申請受付を終了します。

※詳しくはお問い合わせください。

申請・問い合わせ▼企画課 ☎(50)1122

申請の流れ

- ①事前相談
申請を希望する方は事前にご相談ください。
- ②資格認定申請(申請は令和5年度中に)
補助対象者として認定を受けるための申請です。
- ③交付申請
資格認定後に、対象経費の支払いが分かる領収書などを添えて、交付申請してください。
- ④交付請求(請求書を提出)
- ⑤補助金の受給



▲市ホームページ

<https://www.city.togane.chiba.jp/0000011171.html>

子どもたちの安全・安心な生活の場

夏休み期間だけ学童クラブに通えます

学童クラブを通年利用している児童以外で、夏休み期間に継続的に利用する「短期入所」の受付を行います。

利用期間▼7月21日(金)～8月31日(木)(日曜日、祝日および8月14日(月)・15日(火)を除く)

利用時間▼午前8時～午後6時(延長保育利用の方は午後7時まで)



夏休み期間だけ通えるよ!

利用場所▼就学している小学校の学童クラブ

※空き状況により、別の学童クラブを案内することがあります。

対象▼東金市立小学校に就学中で、保護者の就労などにより、夏休み期間に家庭で保育を受けられない児童

※通年利用している方は申し込み不要です。

※一時利用の登録証をお持ちの方も、短期入所の利用には申し込みが必要です。

費用▼

- ①利用料
 - ・7月分 4千円(午後6時まで) / 4千600円(午後7時まで)
 - ・8月分 1万円(午後6時まで) / 1万1千円(午後7時まで)

問い合わせ▼学校教育課 ☎(50)1209

◆現況届の提出が原則不要

受給者の現況を公簿などで確認することで、現況届の提出が不要になっています。ただし、次の①～⑤のいずれかに該当する方は、引き続き提出が必要です。

- ①配偶者からの暴力などにより、住民票の住所が東金市と異なる
- ②児童の戸籍や住民票がない
- ③離婚協議中で配偶者と別居中である
- ④法人である未成年後見人、施設などの受給者
- ⑤東金市から提出の案内があった

※対象者には児童手当の現況届の案内を郵送しますので、6月中旬に必ず提出してください。提出がないと今後の手当が受けられなくなります。



児童手当

◆所得が一定額以上の場合、児童手当が支給されません

所得上限限度額
これ以上の所得の場合 支給なし

扶養親族等の人数	所得額	収入額の目安
0人	858万円	1,071万円
1人	896万円	1,124万円
2人	934万円	1,162万円
3人	972万円	1,200万円
4人	1,010万円	1,238万円
5人	1,048万円	1,276万円

▲詳しくは、市ホームページをご確認ください。

令和4年の所得が上限限度額を下回った場合は、改めて児童手当の申請が必要です。

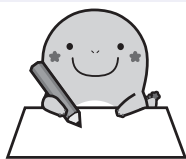

▲市ホームページ

とうがねまつり ヤッサ東金祭 開催

東金市の夏の祭典、YASSAフェスティバルが「ヤッサ東金祭」に名前を変えて4年ぶりに開催。今年は、千葉県誕生150周年に合わせて盛大に行います。詳しくは後日お知らせします。

とき▶8月12日(土)
ところ▶東金中央公園周辺
問い合わせ▶YASSAフェスティバル推進協議会(商工観光課内) ☎(50)1142



児童館の催し

◆ママ体操

お子さんを別室で預かることもできます。

とき▶6月27日(火)午前10時～11時

対象▶市内在住の乳幼児とその母親

定員▶先着6名(お子さんの預かりは6名まで)

締切▶6月13日(火)

持ち物などは、どちらも申込時にご確認ください。

◆ベビーマッサージ

やさしく肌に触れることで心と体に愛情を伝えます。

とき▶6月29日(木)①午前10時～10時45分②午前11時～11時45分

※①はいはい前②はいはいするお子さんをお勧めします。

対象▶市内在住の2カ月～1歳未満(歩行前)のお子さんとその保護者

費用▶500円(マッサージオイル代)

定員▶各先着6組

締切▶6月24日(土)

申込・問い合わせ▶児童館 ☎(50)1235

急募

夏休み期間限定

学童クラブで働きませんか

子どもに関わる仕事が好きで、健康な方を募集します。

募集職種▶補助員

募集人数▶12名程度

採用期間▶7月21日(金)～8月31日(木)

勤務日時▶シフトによる週3～5日勤務で、午前7時45分から午後7時15分までの間の実働7時間45分以内

※土・日曜日、祝日、8月14日(月)・15日(火)は休みです。

報酬▶時給1,044円

※通勤距離に応じて通勤手当を別途支給(片道2km以上)

申込期間▶6月15日(木)～30日(金)

申込方法▶学校教育課で受験案内などを受け取り、面接を予約

問い合わせ▶学校教育課 ☎(50)1209



◆6月9日(金)は児童手当の支払日です

「支払通知書」は昨年10月の支払い時に送付していますので、今回は送付しません。口座で振り込みを確認してください。

問い合わせ▶子育て支援課 ☎(50)1202



疑いのある症状はご連絡ください

サツマイモ基腐病の発生 拡大防止にご協力を

サツマイモ基腐(もとぐされ)病は、茎が地際部から黒変しイモが腐る病気です。

一度病気が侵入すると防除が難しく、感染すると大幅に収穫量が減ります。

特徴

・感染した株は茎の地際部が黒く暗褐色、茎葉は黄色や紫色に変色してしおれ、症状が進むと枯死します。
・イモでは主に、茎に近い方から腐敗します。
※本病と疑われる症状が確認された場合は、下記にご連絡ください。

問い合わせ▼山武農業事務所
☎(54)1122

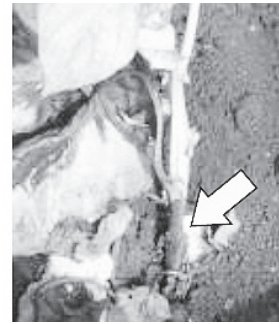

快適な生活環境のために不法投棄は許しません

東金市不法投棄監視員

近年、悪質巧妙化の傾向にある廃棄物の不法投棄などを防止し、快適な生活環境を守るため、下表の不法投棄監視員が地区内を中心にパトロールなどの監視活動を行っています。

問い合わせ▼環境保全課
☎(50)1171

熱意のある方 募集中!

不法投棄のない地域環境を目指そう



⚠️ 見えますよ! 絶対ダメ!



東金市不法投棄監視員 (敬称略)

氏名	地区	氏名	地区
三枝 実	東金	尾崎 純一	丘山
山本 博		石井 清高	
宮内 成雄		今井 勇治	大和
市原 利和		池田 靖彦	
村井 正和	嶺南	野本 親二	正気
猪野 文夫		宇都木 義松	
鈴木 等		田村 真紀夫	
宇津木 清	城西	鈴木 三雄	豊成
佐久間 正夫		柴原 清	
有原 茂		佐瀬 芳彦	
鏑田 正篤	公平	種田 栄一	福岡
土肥 孝		米良 直久	
		猪野 和昭	源

オオキンケイギクを見つけたら駆除を

5〜7月ごろにかけて、黄色の花をつけるオオキンケイギクは、他の植物の育成に大きな影響を与えるため、国の「特定外来生物」に指定されており、栽培、運搬、販売、野外に放つことなどが禁止されています。見つけた場合は駆除してください。

駆除の際は根元から抜き取り、ビニール袋などに入れて、枯れるまで数日間放置してから、可燃ごみとして出してください。

問い合わせ▼環境保全課
☎(50)1170



出典: 特定外来生物 同定マニュアル (環境省)

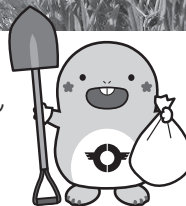

マイナンバーカードの早めの受け取りを

マイナンバーカードの受け取りは事前予約制です。マイナンバーカード申し込み期限間際の8〜9月は、混雑により希望の日程で予約できない場合があります。早めの予約と確実な受け取りにご協力ください。

また、マイナンバーカードサポート窓口も混雑が予想されます。早めの利用をお願いします。※マイナンバーカードサポート窓口は予約不要です。

問い合わせ▼カードの受け取り市民課
☎(50)1131

マイナポイントII 商工観光課 ☎(50)1155

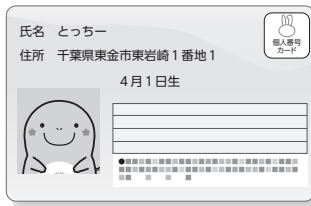

わな周辺には看板を設置します

イノシシ捕獲実施

6月から11月にかけて、農作物に被害を及ぼすイノシシの捕獲をわな猟により実施します。わなの周辺には注意看板を設置しますので、近づくないようにご注意ください。

安全に努めて実施しますので、ご理解と協力をお願いします。

問い合わせ▼県自然保護課
☎0476(22)20588



発砲音ができる場所に近づかない

有害鳥獣捕獲実施

多発しているカラスなどによる農作物への被害を軽減するため、猟銃を使い、有害鳥獣の捕獲を行います。期間中、発砲音ができる場所には近づかないようお願いいたします。

とき▼6月24日(土)〜30日(金)の出日没

ところ▼市内全域

問い合わせ▼農政課
☎(50)1137

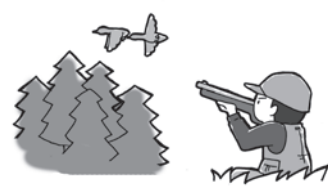

ハチの巣駆除用の防護服を無料貸出

自宅などでご自身でハチの巣を駆除する方に、防護服を無料で貸し出します。希望する方は電話でのご予約ください。



申込・問い合わせ▼環境保全課
☎(50)1170

募集 自衛官(航空学生・一般曹候補生)・自衛官候補生

防衛省自衛隊では左表のとおり自衛官などを募集しています。詳しくは、お問い合わせください。

問い合わせ▼自衛隊茂原地域事務所(千葉地方協力本部)
☎0475(25)0452

募集種目	応募資格	受付期間	試験期間(指定する日)	合格発表	入隊(校)など	待遇・その他
航空学生	海=23歳未満 空=21歳未満 どちらも18歳以上高卒(見込み含む)	7月1日(土)~9月7日(木)	1次 9月18日(月) 2次 10月14日(土)~19日(木) 3次 海=11月17日(金)~12月13日(水) 空=11月11日(土)~12月14日(木)	1次 10月6日(金) 2次 海=11月8日(水) 空=11月2日(木) 最終 令和6年1月16日(火)	令和6年3月下旬~4月上旬	入隊後約6年で3等海・空尉
一般曹候補生	18歳以上33歳未満	7月1日(土)~9月5日(火)	1次 9月15日(金)~24日(日) 2次 10月14日(土)~11月5日(日)	1次 10月5日(木) 最終 11月24日(金)	令和6年3月下旬~4月上旬 ※上記の他に設定する場合あり	入隊後2年9カ月経過以降、選考により3等陸・海・空曹
自衛官候補生		年間を通じて受付(令和6年3月卒業予定者は7月1日(土)~)	受付時にお知らせ	試験時にお知らせ		所用の教育を経て、3カ月後に2等陸・海・空士に任用

新着図書案内

『糸暦』……………小川糸	『うたかたモザイク』……………穂ミチ	『ユーチューバー』……………村上龍	図書館おはなし会(申込不要)
『館内すべてお雑さま。』……………川上弘美	『言葉のいらないラブソング』……………河邊徹	『合理的にあり得ない2』……………袖月裕子	絵本の読み聞かせなどを行います。
『若殿の名』……………千野隆司	『殺戮の狂詩曲』……………中山七里	『百人組頭仁義』……………井原忠政	とき▶6月10日(土)・17日(土)・24日(土)午後3時~
『60代、かるやかに暮らす』……………岸本葉子	『間借り鮫まさよ』……………原宏一	『闇夜に吠ゆ』……………大門剛明	ところ▶サンピア2階エスカレーター前
	『はるか、プレーメン』……………重松清	『おやつはうちで作るもの』……………有元葉子	対象▶就学前から小学校低学年くらいまで

家庭での再生可能エネルギーの有効活用を推進

住宅用設備等脱炭素化促進事業補助金

再生可能エネルギーを有効活用できる住宅用設備(下表)を導入した方に補助金を交付します。

主な要件▼次の全てに該当する方

- ①市内に住所がある
- ②世帯の全員が市税を滞納していない
- ③補助対象設備の導入に係る費用を負担し、補助対象設備を所有している
- ④補助対象設備が未使用品(自動車は申請者が使用する新車)である
- ⑤令和5年度内に設備の導入工事を開始し、申請期限までに完了している(自動車は申請期限までに納車される)
- ⑥補助を受けようとする設備の補助金を過去に受けていない



しくは、ホームページでご確認ください。
問い合わせ▼環境保全課 (50)1170



▲市ホームページ

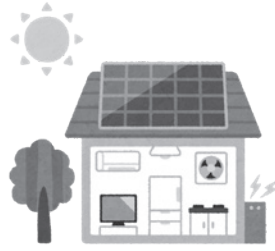

補助対象設備	補助金額	補助対象設備を導入する住宅の要件
定置用リチウムイオン蓄電システム	上限7万円	住宅用太陽光発電設備の併設
電気自動車(EV) (V2H充電設備を併設)	上限15万円	
電気自動車(EV) (V2H充電設備の併設なし)	上限10万円	
プラグインハイブリッド自動車(PHV) (V2H充電設備を併設)※新設	上限15万円	
プラグインハイブリッド自動車(PHV) (V2H充電設備の併設なし)※新設	上限10万円	住宅用太陽光発電設備の併設 ・電気自動車またはプラグインハイブリッド自動車の導入
V2H充電設備 (EV,PHVと住宅の間で相互に電力を供給できる設備)	設備本体の導入費の10分の1 上限25万円	

都市ガスをお使いの方へ

ガス安全調査員が伺います

ガス事業法に基づき、4年に1度、都市ガスを使用しているお宅に訪問し、ガス配管設備のガス漏れ検査やガス機器の給排気設備などを無料で点検・調査しています。

対象地区の方には、訪問日が近づいたら戸別にはがきで通知しますので、調査日をご確認ください。また、屋内への立ち入りがあるため、調査日は立ち会いをお願いします。

なお、調査は市の委託業者が行い、ガス課が発行する事務

調査員が物品の販売や金銭の徴収を行うことは絶対にありません。

詐欺などにご注意ください!



問い合わせ▼ガス課 (52)2408

聴覚障がい者の支援のために

手話奉仕員養成研修

日常生活程度の手話表現技術を習得し、意思疎通を図ることに支障がある聴覚障がい者の方などを支援する手話奉仕員を養成するための研修(後期)の受講者を募集します。

日時▼7月5日(水)～令和6年2月28日(水)(全27回)午前10時～正午

対象▼山武郡市内に在住・在勤・在学中で前期研修を修了した方

定員▼先着20名
締切▼6月21日(水)
※テキスト代は自己負担です。

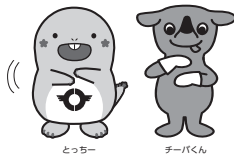

▲ホームページ

HP <http://www.chibadeaf.or.jp/comi/b-yousei-kz/kouza-shi-mousikomihml>

不法就労防止にご協力を

6月は外国人労働者問題啓発月間

不法就労は法律で禁止されています。不法就労した外国人だけでなく、不法就労させた事業主も処罰の対象となります。在留カードの実物を確認することで、外国人が就労できるかどうかを判別できます。



- ◆外国人を雇用するときは
- 在留カードの有無
- 在留カード表面の「就労制限の有無欄」
- 在留カード裏面の「資格外活動許可欄」などをよく確認してください。

問い合わせ▶東金警察署 ☎(54)0110

参加者募集 8/31(木)締切

太陽光パネル・蓄電池の共同購入



千葉県では、太陽光パネル・蓄電池をおトクに購入できる共同購入の参加者を募集中です。この機会に導入しませんか。

※参加登録や詳しい情報はホームページでご確認ください。

問い合わせ▶みんなのおうちに太陽光事務局(土・日曜日、祝休日を除く午前10時～午後6時)
☎0120(758)300
HP <https://group-buy.jp/solar/chiba/home>

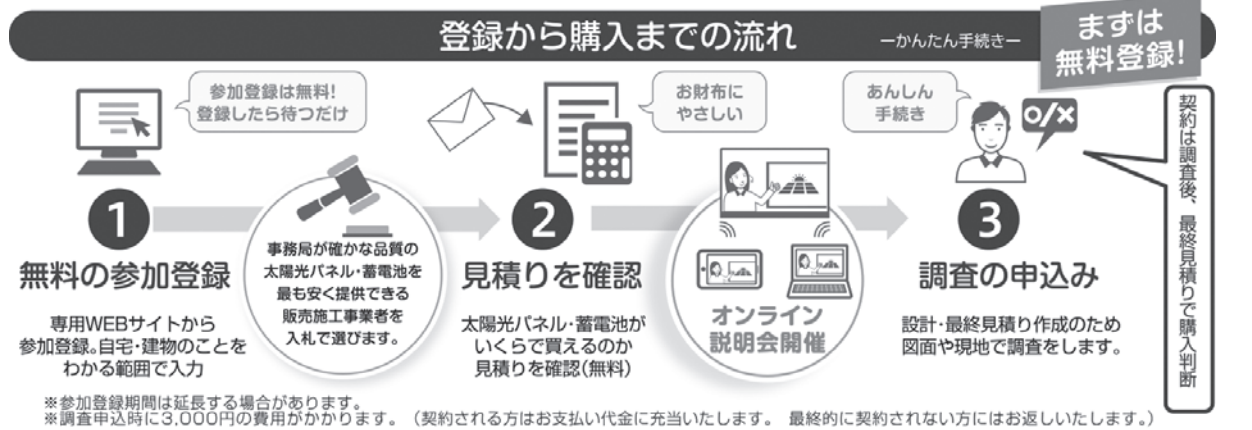

※参加登録期間は延長する場合があります。調査申込時に3,000円の費用がかかります。(契約される方はお支払い代金に充当いたします。最終的に契約されない方にはお返しいたします。)

政課 問い合わせ▶山武郡市広域水道企業団企画財 ☎(55)7852

収益的収支 (事業の管理・運営に関わる予算)

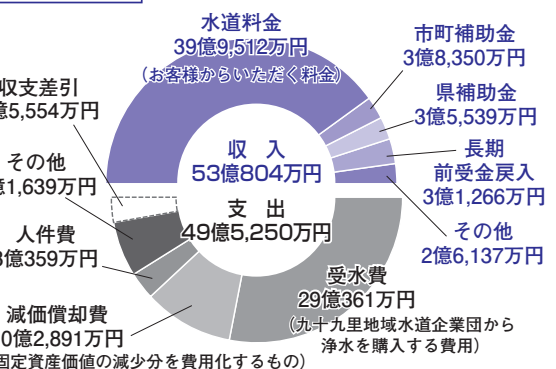

資本的収支 (施設の整備・改良に関わる予算)

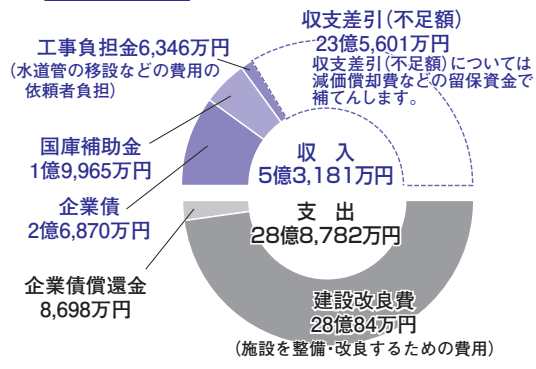

水道事業会計の予算は、水道水を家庭まで届けるために必要な「収益的収支」と、水道施設を新たに整備・改良するために必要な「資本的収支」から成り立っています。近年、水道水の使用量が減っているため、水道料金収入も減少しています。このような中「中期経営プラン2016」に掲げた基本理念である「次世代へつなぐ強靱で安心な水道」の実現に向け、今年度は、水道施設の維持管理や更新、災害対策などの事業を着実に推進するための予算編成を行いました。今後も安全で安心な水道水の安定供給に努めます。

お知らせ 山武郡市広域水道企業団 令和5年度当初予算の概要

新着図書案内

- 『ちよこつから楽しむはじめての梅仕事』…榎本美沙
- 『華ざかりの三重奏』…坂井希久子
- 『花ざかりを待たず』…乾ルカ
- 『香港警察東京分室』…月村了衛
- 『2700冊ガールズ』…大崎梢
- 『最後の祈り』…葉丸岳
- 『それでも旅に出るカフェ』…近藤史恵
- 『オール・ノット』…柚木麻子
- 『行きつ戻りつ死ぬまで思案中』…垣谷美雨
- 『くもをさがす』…西加奈子
- 『ぼんぼん彩句』…宮部みゆき
- 『毎日、一輪。』…小野木彩香
- 『夜空に浮かぶ欠けた月たち』…窪美澄
- 『街とその不確かな壁』…村上春樹
- 『計画書』…コウイチ
- 『パルウイルス』…高嶋哲夫
- 『まぐらの森の満開の下』…春風亭一之輔
- 『ポンコツ一家』…にしおかすみこ
- 『生まれちゃった。』…糸井重里

とうがね インフォメーション

Togane Information

催し・講座

普通救命講習会(公募型)

大切な人の命を守るため応急手当を身に付けましょう。
とき▼7月8日(土)午前9時～正午
ところ▼山武郡市広域行政組合消防本部
対象▼当消防本部管内に在住・在勤の13歳以上の方
内容▼AEDを使用した心肺蘇生法、傷病者の管理方法、異物除去法および止血法など
定員▼先着30名
持ち物▼運動しやすい服装、筆記用具、84円切手を貼った郵送用封筒
申込期間▼6月5日(月)～30日(金)
申込方法▼電話、FAXまたはEメールで①住所②氏名③生年月日④連絡先電話番号を伝えて申し込み
申込先▼山武郡市広域行政組合消防本部警防課
☎(52)8752
FAX(52)0131
fd.keibou@sanbukouiki-chiba.jp

今月の移動交番開設予定

ところ	とき
JR求名駅ロータリー	6日(火) 10:00～11:30 29日(木) 10:00～11:30
JR福俵駅ロータリー	2日(金) 10:00～11:30 16日(金) 14:00～15:00
ローソン東金 レイクサイドビル店	6日(火) 14:00～15:00 26日(月) 14:00～15:00
田間中央公園	9日(金) 10:00～11:30 27日(火) 10:00～11:30
道の駅 みのりの郷東金	5日(月) 10:00～11:30 20日(火) 10:00～11:30
セブンイレブン 季美の森店	13日(火) 10:00～11:30 29日(木) 14:00～15:00
求名駅前郵便局	8日(木) 10:00～11:30
銚子信用金庫東金支店	13日(火) 10:00～11:30
京葉銀行東金支店	19日(月) 10:00～11:30

今月の休日窓口は6月25日(日)

毎月最終日曜日に住民票の写しや各種証明書の一部を交付します。交付できる証明書など、詳しくは担当課へお問い合わせください。
問い合わせ▶住民票・戸籍・印鑑証明関係…市民課 ☎(50)1131
 市民税関係…課税課 ☎(50)1128
 納税関係…収税課 ☎(50)1129

収税課から 納期限のお知らせ

市民税・県民税(普通徴収)【第1期】
納期限 6月30日(金)
問い合わせ▶収税課 ☎(50)1129
 課税課からのお願い～たばこは地元で買しましょう～

ボランティア養成講座

城西国際大学の安田教授よりボランティアについて楽しく学びませんか。
とき▼6月20日(火)午後1時30分～午後3時
ところ▼ふれあいセンター視聴覚室
対象▼市内在住の方
定員▼先着20名
締切▼6月19日(月)
申込方法▼電話、FAXまたはEメールで①住所②氏名③連絡先を伝えて申し込み
申込先▼東金市ボランティア・市民活動センター(社会福祉協議会)
☎(52)5198
FAX(52)8227
togane.shakyo@cronos.ocn.ne.jp

募集

市営住宅入居者募集

募集住宅▼広瀬団地1戸
対象▼住宅に困窮し、原則として、収入が月額15万8千円以下(高齢者世帯などは21万4千円以下)の方
 ※詳しくはお問い合わせください。
募集期間▼6月15日(木)まで(土・日曜日を除く)
申込先▼市営住宅整備課
☎(50)1150

土屋文化振興財団

文化振興活動に助成金
 県内で伝統工芸、音楽、絵画などの分野で活躍している方や文化振興に貢献している個人・団体に助成金を支給します。
助成額▼100万円以内
締切▼8月1日(火)
申込先▼土屋文化振興財団
☎047(364)3689

令和5年度税務職員募集

とき▼1次試験 9月3日(日) / 2次試験 10月11日(水) / 20日(金)のうち指定する日時
受験資格▼次の①②のいずれかに該当する方
 ①令和5年4月1日時点で、高等学校卒業後3年を経過していない方(令和6年3月卒業見込を含む)
 ②人事院が①に準じると認める方
申込方法▼インターネットで申し込み
申込期間▼6月19日(月)午前9時～28日(水)
申込先▼東京国税局総務部
☎03(3542)2111

犬・猫の不妊去勢手術費用の一部を助成

犬・猫の不妊去勢手術費用の一部を助成します。
助成額▼1匹5千円
 ※予定額に達した時点で終了します。
対象病院▼とりはみ動物病院、東千葉動物医療センター、ふくたわら動物病院、まる動物病院、大綱犬猫病院、あずま動物病院
申込先▼東千葉動物医療センター
☎(52)3935

お知らせ

第26回千葉県介護支援専門員実務研修受講試験

とき▼10月8日(日)午前10時～
対象▼医療・保健・福祉分野の有資格者で一定期間以上

令和5年度税務職員募集

とき▼1次試験 9月3日(日) / 2次試験 10月11日(水) / 20日(金)のうち指定する日時
受験資格▼次の①②のいずれかに該当する方
 ①令和5年4月1日時点で、高等学校卒業後3年を経過していない方(令和6年3月卒業見込を含む)
 ②人事院が①に準じると認める方
申込方法▼インターネットで申し込み
申込期間▼6月19日(月)午前9時～28日(水)
申込先▼東京国税局総務部
☎03(3542)2111

スポーツ

バウンドテニス大会(シングルス戦)

とき▼6月22日(木)午前9時30分～午後3時
ところ▼東金アリーナ
対象▼市内在住の方および協会長が認める方
競技内容▼シングルス戦(男子・女子)

保健ガイド

※中止・延期になることがあります。
 ◆ふれあいセンターの健診・教室・相談 ◆ ☎(50)1174・1234

名称	とき	対象	持ち物/備考
4か月児相談	6/29(金) 受付13:00～*	R5.2生	オムツ
1歳6か月児健診	6/15(金) 受付13:00～*	R3.10.17～11.14生	ハンドタオル、歯ブラシ
2歳児歯科健診	6/14(金) 受付13:00～*	R2.10.1～11.2生	ハンドタオル、歯ブラシ
3歳児健診	6/27(金) 受付12:45～*	R1.10.11～11.27生	ハンドタオル、歯ブラシ、尿
マタニティサロン	6/4(日) 受付9:00～	妊婦とその配偶者	母子健康手帳、母子健康手帳交付時に配布されたもの一式 ※要予約。オンライン開催もあります。
すくすく育児相談	6/6(火)・20(火) 受付9:00～11:00	生後2カ月からの乳幼児	母子健康手帳、バスタオル/※要予約
健康相談・女性専用健康相談	毎週月曜日(祝日を除く) 受付9:00～11:00	—	—
栄養相談	6/5(月) 受付9:00～11:00	—	—
成人はみがき相談	6/26(月) 受付9:00～11:00	—	—

予防接種については「子どもの健康カレンダー」でご確認ください。ふれあいセンター(健康増進課)、市役所(ロビー、子育て支援課)で配布しています。
問い合わせ▶健康増進課 ☎(50)1173

市民公開講座 「どうしよう 股・膝の手術」

「手術は怖い…」そんな不安を解消するための講演です。
とき▶6月17日(土)午後2時～4時
ところ▶城西国際大学C2棟4階理学療法実習室
対象▶特に膝・股関節の痛みにお悩みの方
内容▶①講演「最新の人工関節手術とは」(千葉リハビリテーションセンター 常泉医師)②体力測定会(城西国際大学理学療法学科)③体操(千葉リハビリテーションセンター理学療法士)
定員▶先着20名
持ち物▶マスク、動きやすい服装
 ※測定時にはだしになります。
締切▶6月14日(水)
問い合わせ▶城西国際大学地域連携推進センター(平日午前9時30分～午後4時30分)
 ☎(53)4670

保健ガイド

※中止・延期になることがあります。
 ◆ふれあいセンターの健診・教室・相談 ◆ ☎(50)1174・1234

名称	とき	対象	持ち物/備考
4か月児相談	6/29(金) 受付13:00～*	R5.2生	オムツ
1歳6か月児健診	6/15(金) 受付13:00～*	R3.10.17～11.14生	ハンドタオル、歯ブラシ
2歳児歯科健診	6/14(金) 受付13:00～*	R2.10.1～11.2生	ハンドタオル、歯ブラシ
3歳児健診	6/27(金) 受付12:45～*	R1.10.11～11.27生	ハンドタオル、歯ブラシ、尿
マタニティサロン	6/4(日) 受付9:00～	妊婦とその配偶者	母子健康手帳、母子健康手帳交付時に配布されたもの一式 ※要予約。オンライン開催もあります。
すくすく育児相談	6/6(火)・20(火) 受付9:00～11:00	生後2カ月からの乳幼児	母子健康手帳、バスタオル/※要予約
健康相談・女性専用健康相談	毎週月曜日(祝日を除く) 受付9:00～11:00	—	—
栄養相談	6/5(月) 受付9:00～11:00	—	—
成人はみがき相談	6/26(月) 受付9:00～11:00	—	—

予防接種については「子どもの健康カレンダー」でご確認ください。ふれあいセンター(健康増進課)、市役所(ロビー、子育て支援課)で配布しています。
問い合わせ▶健康増進課 ☎(50)1173

赤十字活動資金へのご協力をお願いします

日本赤十字社では、毎年5月・6月を赤十字運動月間として、赤十字活動資金(社資)の募集活動を行っています。日本赤十字は、「人のいのちと健康、尊厳を守る」ことを使命として、災害時の医療救護活動や、被災者への救援物資の配布、命を救う救急法の普及、赤十字ボランティアの育成などの国内外におけるさまざまな人道的活動を行っています。これらの活動は、国や県からの補助などではなく、皆さんからの寄付金などで支えられています。

赤十字活動の充実のために、ご支援・ご協力をお願いします。

問い合わせ▶社会福祉課☎(50)1233

令和4年度 東金市地区社資実績額

一般社資(市内77地区ほか)	457万5,935円
法人社資(411社)	256万1,000円
合計	713万6,935円



出典(公社)日本水道協会

電波の不正利用は犯罪です
6月1日(木)～10日(土)は、電波利用環境保護周知啓発強化期間です。ルールをみんなで見守りましょう。
国土交通省関東総合通信局
不法無線局による混信・妨害
☎03(6238)1939
テレビ・ラジオの受信障がい
☎03(6238)1945
「水道水安心・安全これから」
6月1日(木)～7日(水)は水道週間
日常生活に欠かせない水道について、理解と関心を深めてもらうための期間です。この機会に改めて考えてみましょう。
山武郡市広域水道企業団
☎(55)7852

相談

千葉司法書士会つくも支部
ナイター無料法律相談
とき▼毎月第2火曜日午後6時～8時15分(要予約)
ところ▼東金中央コミュニティセンター
内容▼登記・成年後見・相続・裁判などに関する相談
申問ひだ事務所
☎(54)0750

税理士による無料相談
とき▼6月7日(水)・21日(水)・7月5日(水)・19日(水)午前10時～午後3時(要予約)
ところ▼東金商工会館3階
申問千葉県税理士会東金支部(平日午前9時～正午)
☎(50)6322

みんなの広場

第1回国際支援音楽祭
頑張れウクライナin東金
未曾有の危機に直面するウクライナを皆で助けましょう。
とき▼9月9日(土)午後2時～4時40分
ところ▼城西国際大学水田記念ホール
定員▼490名
費用▼3千円
申問国際支援音楽祭実行委員会(五十嵐)
☎090(2762)6748

新宿区浅間神社祭礼
お子さんの守り神として由緒ある浅間様のお祭りです。
とき▼6月30日(金)夜宮
申問新宿区(平賀)
☎090(5400)5145

女声コーラスメンバー募集
合唱曲や歌謡曲と一緒に歌ってみませんか。見学大歓迎。
とき▼月3回火曜日午前10時～正午
ところ▼東金中央コミュニティセンター
対象▼女性
費用▼月3千円
申問桜コーラス東金(加瀬)
☎090(1035)4899

男性料理「二金会」会員募集
食は人生をつなぎます。作って、食べて、男の料理。
とき▼毎月第2金曜日午前9時30分～正午
ところ▼ふれあいセンター
対象▼男性
費用▼1回1千円
申問二金会(竹内)
☎(58)4134

男性料理同好会「金四郎」会員募集中
人生百年、健康は自ら作る食事から。楽しい時間です。
とき▼毎月第4金曜日午前10時～午後0時30分
ところ▼ふれあいセンター
費用▼1回1千円
申問金四郎(今関)
☎(58)3678

さわやか、いきいき 3B体操ひまわり
誰でも気軽に無理なく体操できます。無料体験あり。
とき▼月2回金曜日午前10時～正午
ところ▼東金中央コミュニティセンター
定員▼30名
費用▼月2千500円
申問3B体操ひまわり(宿里)
☎(54)0300

3B体操公平教室 無料体験会!
どなたでもできる、とても楽しい健康体操です。
とき▼6月6日(火)・13日(火)・20日(火)午前10時30分～正午
ところ▼公平地区コミュニティセンター
対象▼成人の方
申問3B体操公平教室(西村)
☎080(5433)6325

寄せられた善意

読売新聞日曜市場有志一同(代表館坂民和)様から9千500円を社会福祉のためにご寄付いただきました。

今月の市内施設休館日
東金図書館(臨時窓口・事務所)▼12・19・26
東金図書館は、耐震補強工事のため、1月3日(水)まで休館予定です。休館中は、臨時窓口・事務所を開設し、一部サービスをいたします。
※詳しくは、2ページをご覧ください。
東金文化会館、東金アリーナ▼5・12・19・26
トレーニングセンター▼6・13・20・27
児童館▼5・12・19・26

ときがね川柳会 課題「夢」

選句 安延春彦

孫が蒔くどんな花咲く夢の種	阿川明美
終活で夢の断捨離 要と知り	細矢収二
※物置に息子夢見たバット二本	渡辺光恵
今となりや叶わぬ夢を孫たくす	錦見恵美子
若手日の夢は儚く迎え待つ	塚村善弘
※寝言でも妻に謝る恐妻家	菅野容子
※夢の中駐車した場所見つからず	上岡友子
※夢多く背負い溺れる三途川	土田順恵
身の内に今だ枯れずに騒ぐ夢	伴 里美
※その昔夢追う乙女しわ婆に	積田節子
老の夢業 医者なし飯三度	土田良夫
婆の夢呆けず病まずに百口ロリ	宇津木みどり
会議中仕事の夢に起こされる	遠藤雅仁

休日当番医ガイド

救急車の利用は適正に!

◆山武郡市急病診療所 ☎(50)2511
◆夜間・休日診療の問い合わせ(消防本部指令課) ☎(55)0119

◆休日当番医テレホンサービス◆ ☎(50)2531

日付	一次(東金・大網白里・九十九里)	一次(山武・横芝光・芝山)
6/4日	佐久間医院(大網白里) ☎0475(72)0638	岩崎医院(山武) ☎0479(86)2217
6/11日	とうがね中央糖尿病腎クリニック(東金) ☎0475(54)2421	大平医院(山武) ☎0479(86)6012
6/18日	はにや内科(大網白里) ☎0475(70)1500	松尾クリニック(山武) ☎0479(86)6482
6/25日	高橋医院(九十九里) ☎0475(76)3101	伊藤医院(山武) ☎0475(82)2508

※診療時間は午前9時～午後5時です。昼休み時間については各医療機関にお問い合わせください。
※都合により当番医が変更になる場合があります。

保健ガイド

※実施状況は直接お問い合わせください。

◆山武健康福祉センターの相談・検査◆ ☎(54)0611

名称	とき	内容/備考
腸内細菌検査	6/6日、13日、20日、27日 9:00～11:00(回収方式)	0157=1,600円、赤痢・チフス・パラチフス=600円(サルモネラの追加可能)
エイズ検査 B型C型肝炎検査	①日中6/8日、22日 13:00～13:30 ②夜間6/8日17:30～18:00	結果は①15:30～②2週間後の第4木曜日14:30～15:00 要予約(無料)
親と子の心の相談	6/12日①14:00～②15:00～	児童精神の専門医師による相談 6/9日正午までに要予約
精神保健福祉相談(心の健康相談)	第1水曜日 14:30～16:30 第2・4水曜日 14:00～16:00	要予約
DV(ドメスティックバイオレンス)相談	電話相談 平日 9:00～17:00 来所相談 毎週月曜日 9:00～17:00	専用電話☎(54)2388 要予約
障害者差別相談	平日 9:00～17:00	専用電話☎(54)3556



4/29 春満開の
れんげ蓮華まつり

福岡地区で活動するおひさま文庫(NPO 法人 3.11 こども文庫)による蓮華まつりが初開催。たくさん子どもたちが賑わう様子に元気をもらいました。地域恒例のイベントとして根付いてほしいですね。



正気地区関下お囃子の会

人形劇サークル赤ずきん

読み語りボランティアそら

安原樹さんたちによるコンサート

5/14 里山での自然体験

ときがねウォッチングによる里山体験(田植え)が行われました。苗の持ち方や植え方を教わりながら、田植えを体験。悪戦苦闘していた様子でしたが、最後は一面に苗が植えられました。「茶色のカエルがいる」などの声も聞こえました。お米づくりを通して、たくさんの命に触れ合う一日でした。



美味しいお米に育ってね

お母さん上手だなあ

集まれ!! 東金産

市外の方からも人気の高い「東金市の特産品」。「集まれ!!東金産」コーナーでは、さまざまな特産品を紹介していきます。

東金が誇るブランド「わけねぎ」が「極楽ねぎ」にリニューアル! 極三わけねぎ出荷組合(代表 野口哲由さん)が、「東金市極楽寺で育てられたねぎを全国の皆さんに知っていただきたい」という熱い思いを込めてブランド化した商品です。手間を惜しまず丹精込めて作られています。



辛みが少なく香りが良いため、みそ汁、薬味、めた、炒め物など幅広い料理でお楽しみください。

極三わけねぎ出荷組合 野口代表

■ 広告欄 ■

はじめての方、いつでも診療いたします。
厚生労働大臣指定 歯科医師臨床研修指定診療所 医療法人 社団 歯友会

東金デンタルクリニック
歯科 / 小児歯科 / 矯正歯科 / 歯科口腔外科

診療時間 平日 AM9:00~PM7:00 休診日 年中無休
日・祝祭日 AM9:00~PM6:00

東金市東金1146 (東金駅入口)

TEL.0475-52-0418

ファミリー歯科
歯科 / 小児歯科 / 矯正歯科 / 歯科口腔外科

診療時間 平日 AM9:00~PM7:00 休診日 年中無休
日・祝祭日 AM9:00~PM6:00

東金市東岩崎2-25-14 (東金バイパス ケンタッキー隣り)

TEL.0475-55-8111

漢方相談

肩こり 痛み しびれ 冷え 頻尿 不妊
ホテリ 汗 便秘 ち 鼻 不眠 不安
うつ 過食 肥満 喘息 ニキビ シミ
乾癬 かゆみ 耳鳴り めまい 更年期
チック症 味覚・嗅覚障害 コロナ後遺症

漢方専科ファーマシーはぎわら
東金駅東口 徒歩1分 ロータリー内
相談時間 10:00~12:00 14:00~19:00 定休日 日・祝
予約制 ☎0475-52-1818
※ヨレオピネオ・レオピファイネオ 取扱店

■ 屋根・外壁にお悩みの方 塗り替えセミナーに参加しませんか

この市民講座では、失敗しない塗装工事を行なうために知っておくべき「正しい塗装知識」などを、専門家が解説するスクリーン映像(2021年8月撮影)でお伝えします。*売り込み・セールスの類は一切ございません。

東金市会場

【開催日】6月23日(金)・24日(土) 【定員】各10名
(各日)9:30~11:30(受付 9:20~)

【会場】東金文化会館 第二会議室 千葉県東金市八坂台1-2107-3

【参加費】無料 【申込】電話にて受付 ☎0120-689-419 (お電話受付時間:9:00~18:00)
*新型コロナウイルス対策として、座席間隔の確保・マスクの着用・消毒用アルコールの設置・換気の実施等を行ない、運営いたします。
【主催】(一社)市民講座運営委員会(東京都港区浜松町2-2-12-1F) 広告主:(株)あかつき(千葉県東金市東上宿13-19)

5/14 食虫植物群落 春の観察会

成東・東金食虫植物群落で春の観察会が行われました。成東・東金食虫植物群落は、大正9(1920)年に日本で初めて天然記念物に指定されたものの一つです。群落には、8種の食虫植物をはじめとして、たくさんの貴重な植物が生育しています。現在、NHK朝ドラ(連続テレビ小説)の主人公のモデルとなっている植物学者の牧野富太郎博士も、この群落を研究のため何度も訪れていました。今後は、7月に夏の観察会、8月に親子教室、10月には秋の観察会が開催されます。参加してみたいいかがですか。

問い合わせ▶
成東・東金食虫植物群落管理棟 ☎(82)4871

■ 広告欄 ■

暮らしの「不便」
解消します!

刃物とぎ 切れない包丁 使っていませんか?
玄関の開け閉め 戸車交換
見違えます!

網戸修理 お部屋の換気 省エネ対策に

掛けにくい・開けにくい・防犯重視に カギ修理

定休日が変わりました
第2第4土曜日・日曜日・祝日

=大島屋金物店=
0475-52-2187
東金市東金1008

中学受験の名門
四谷大塚 首都圏 提携塾
『丁寧』な学習指導! 無料体験 随時

久光学院
JR大網駅前 大網白里市駒込438-9 大あみハイムA-205
小4~小6 TEL.0475-73-1177
中学部併設

うちの子「結婚」しないのかしら?
独身のお子様の結婚相談承ります

お子様の結婚に関するお悩み、プロの仲人がお答えします。
まずはお気軽に仲人にご相談下さい

☎043-312-3246
結婚相談所ムスベル