



11月1日号

2022年(令和4年) No.1318
毎月1日・15日発行

編集 東金市役所 企画政策部 秘書広報課 広報広聴係 ☎0475(50)1114 〒283-8511 東金市東岩崎1番地1

とうがね

主な内容

- 市立幼稚園令和5年度入園児募集 2
- みのりの郷東金は道の駅認定7周年 4
- 文化も！スポーツも！イベント特集 5

東金市民憲章

わたくしち東金市民は

- 郷土を愛し、環境をととのえ、住みよいまちをつくりましょう。
- 互いにいたわり、笑顔を忘れず、心ふれあうまちをつくりましょう。
- からだをきたえ、誇りをもって働き、豊かなまちをつくりましょう。
- きまりを守り、力をあわせて、明るいまちをつくりましょう。
- 歴史を尊び、教養を深め、香り高い文化のまちをつくりましょう。

高めましょう！東金市の防災力を 東金市防災訓練

とき▶11月27日(日) 午前9時～正午 ところ▶東金中学校

市、防災関係機関、地域住民が一体となった防災体制を構築するため、東金市防災訓練を開催します。

会場では、災害時に実際に使用する機材を使った訓練や炊き出しのほか、体験型の訓練や防災用品の展示なども多数用意しています。この機会に、防災について考えてみましょう。

大きな災害はいつ起こるか分かりません。ご家族やご近所の方々、地域の皆さんを誘ってぜひご参加ください。

問い合わせ▶消防防災課 ☎(50)1226



山武郡市広域行政組合消防本部に配備されている中型水陸両用車も展示します。令和元年の大雨災害時には浸水エリアで救助活動を行いました。



水陸両用車の運搬

出入口は国道126号側のみです。駐車場が混雑するため、乗り合わせでのご来場にご協力をお願いします。



防災展示



防災資材・機材の展示、防災啓発グッズの配布、炊き出しなど

普段できない体験が盛りだくさん！



市民体験訓練



地震体験車による体験訓練、水消火器による初期消火訓練など

パッチリ消火できるかな？



避難訓練



避難所の開設や避難誘導、避難者の受け入れなど

災害対応訓練



重機を使った倒木の撤去活動や、はしご車による救助活動など

現場で活動している様子が分かるね！



自衛隊によるカレーの炊き出しも！



大地震発生？



煙ハウスも体験できるよ



11/1で111周年だよ

東金線 全線開通 111 周年

みんなで乗ろう！

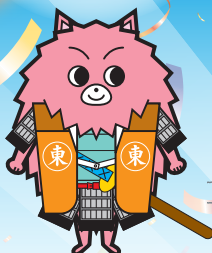

JR 東日本千葉支社 東金線マスコットキャラクター 犬江アスマ



地域の通勤・通学の足として活躍する東金線。みんなで乗って未来につなごう！



成東

求名

東金

福俵

大網

...—2022

駅からハイキング

11月11日(金)～13日(日)

大網駅からスタートするハイキングイベント。県政発祥の地「宮谷(みやざく)」ほか、観光スポット、歴史・文化遺産などを巡ります。

問い合わせ▶JR東日本駅からハイキング事務局

☎03(6386)9503



1911—...



お子さんの成長を支えます 市立幼稚園 令和5年度入園児募集

各園の募集人数

園名	電話番号	3年保育 (3歳児)	2年保育 (4歳児)	1年保育 (5歳児)
東金幼稚園	(52)3421	30	58	46
城西幼稚園	(52)2519	30	17	12
丘山幼稚園	(54)0342	30	16	14
正気幼稚園	(58)5047	30	55	47
公平幼稚園	(52)3368	30	49	30
嶺南幼稚園	(54)1479	30	52	51
大和幼稚園	(50)7612	30	18	26

市立幼稚園に来年4月に入園する園児を募集します。対象▼市内に保護者とともに居住し、次の①～③のいずれかに該当する幼児

①1年保育(5歳児) 平成29年4月2日～平成30年4月1日生まれ

②2年保育(4歳児) 平成30年4月2日～平成31年4月1日生まれ

③3年保育(3歳児) 平成31年4月2日～令和2年4月1日生まれ

教育保育時間▼3歳児 午前9時～午後1時30分/4歳児・5歳児 午前9時～午後2時

募集人数▼左表のとおり
願書配布期間▼11月8日(火)まで(土・日曜日、祝日を除く)
願書配布場所▼各幼稚園および学校教育課

※市ホームページからダウンロードもできます。
受付期間▼11月8日(火)まで午前9時～午後5時(土・日曜日、祝日を除く)
※受付期間後に転入した方



問い合わせ▼学校教育課
☎(50)1184

※正気幼稚園は公立の認定子ども園に移行する取り組みを進めています。
※丘山幼稚園および大和幼稚園では、子育て支援策として3歳児の預かり保育(毎年6月スタート)を実施しています。ぜひご利用ください。

※東金幼稚園と第1保育所は、民間の認定子ども園に移行する取り組みを進めています。
※正気幼稚園は公立の認定子ども園に移行する取り組みを進めています。



(予定を含む)は、募集人数に余裕がある場合に限り、11月21日(月)・22日(火)・24日(木)に2次募集を行います。

受付場所▼第1希望の幼稚園
応募者数の公表▼11月11日(金)午後1時から幼稚園、市役所1階ロビー、学校教育課、ホームページに掲載

入園の決定方法▼次の①および②による

①応募者数が募集人数を超過している場合は、教育委員会が入園予定者を抽選

②入園予定者の健康診断および面接を行い、入園の可否を決定

令和5年度/令和4年度冬休み 学童クラブ利用者募集

学童クラブの設置場所・定員

名称	設置場所	定員
東小学童クラブ(第1・第2)	東小学校余裕教室	116名
鶴嶺小学童クラブ(第1・第2・第3)	鶴嶺小学校敷地内施設	120名
城西小学童クラブ(城西地区対象)	城西小学校余裕教室	40名
大和地区学童クラブ(大和地区対象)	大和幼稚園併設	40名
正気小学童クラブ	正気小学校余裕教室	72名
豊成小学童クラブ(第1・第2)	豊成小学校余裕教室	80名
日吉台小学童クラブ	日吉台小学校余裕教室	40名
丘山小学童クラブ	丘山小学校余裕教室	9名
福岡小学童クラブ	福岡小学校余裕教室	40名

※地区に合わせて学童クラブを案内します。
※土曜日は合同保育を実施しているため、保育場所が他の学童クラブになる場合があります。

学童クラブの費用

費用の区分		通常月	8月
利用料(月額)	通常保育のみ利用	7,000円	10,000円
	延長保育まで利用	8,000円	11,000円
おやつ代(月額)		2,000円	3,000円
保険料(年額)		1,620円	

※同一世帯から複数の児童が利用する場合の利用料は、2人目は半額、3人目以降は無料です。
※おやつ代と保険料は2人目以降も満額です。



令和5年度の利用申し込み

対象▼令和5年4月に市立小学校に就学するか現在就学しており、放課後に保護者の保育を受けられない児童の保育申し込みを募集します。

申し込みが定員を超えた場合、選考により入所待機になる場合があります。

利用時間▼通常授業日 授業終了後～午後6時/学校休業日 午前8時～午後6時
※延長保育を利用する場合は午後7時までです。

休所日▼日曜日、祝休日、お盆(8月13日～15日)、年末年始(12月29日～1月3日)

設置場所・定員▼左表のとおり
費用▼左下表のとおり
申し込みの配布▼こども課、市内学童クラブで配布中
受付期間▼12月1日(木)～令和5年1月16日(月)

令和4年度冬休みの利用申し込み

対象▼市立小学校に就学しており、就労その他の事情で昼間保護者の保育を受けられない児童

利用期間▼12月24日(土)～令和5年1月5日(木)(日曜日、12月29日(木)～1月3日(火)を除く)

利用時間▼午前8時～午後6時(延長保育を利用する場合は午後7時まで)

利用場所▼原則として就学している小学校の学童クラブ
※申し込みが定員を超えた場合、別の学童クラブを案内する場合があります。

費用▼利用料 2千円(延長保育を利用する場合は2千300円)
おやつ代 500円
保険料 270円
申し込みの配布▼こども課
受付期間▼11月15日(火)～30日(水)

共通事項

申込方法▼申込書に必要事項を記入し、児童を保育できないことの証明(就労証明書など)を添えて提出

※申込書などはこども課窓口で配布しています。市ホームページからダウンロードもできますが、必要書類が家庭状況によって異なりますので、詳しくはお問い合わせください。

※勤務先によっては就労証明書の発行に日数を要する場合がありますので、早めの手続きをお願いします。

受付場所▼こども課
※土・日曜日、祝休日、12月29日(木)～令和5年1月3日(火)は休業です。
申込・問い合わせ▼こども課
☎(50)1209

選挙への希望を作品に

令和4年度 明るい選挙啓発ポスター・標語優秀作品

◆標語の部
東金市明るい選挙推進協議会会長賞▼「素敵でしょ? あなたの票で 未来がかわる」小沼希乃花(千葉学芸高校2年)
東金市選挙管理委員会委員長賞▼「それ反対意見するならGO投票」中山隼人(鶴嶺小6年)

◆ポスターの部
東金市明るい選挙推進協議会会長賞▼伊東桃加(鶴嶺小6年)
東金市選挙管理委員会委員長賞▼久保田創大(鶴嶺小4年)

※敬称略

▶伊東桃加さんの作品
▶久保田創大さんの作品

ホットほっとニュース

土のう作りなどで地域貢献

警察学校ボランティア活動

警察学校の初任科生約150名が、9月29日・30日に土のう作りや備蓄水の入れ替え作業などの防災ボランティアを行いました。

また10月4日から7日まで、延べ約120名が市内の雄蛇ヶ池、警察学校周辺、松之郷で清掃活動を行いました。100袋あまりのごみが回収され、街の環境美化に貢献しました。

地元で働きたい方集合!

地元で就職を希望している方と地元企業のマッチングを目的とした「地元企業お仕事フェア」を東金市・山武市・大網白里市・横芝光町合同で開催します。企業の方と直接話ができる絶好の機会です。地元で働きたい方はご参加ください。

とき▼11月9日(水)午後1時～4時

ところ▼山武市成東文化会館のぎくプラザ

内容▼各企業の会社PRと仕事内容の説明
問い合わせ▼商工観光課 ☎(50)11555



農地の有効活用

農地を必要とする方に貸し付ける農地を探しています。千葉県園芸協会が間に立って農地の貸し借りをを行います。貸し付けたい農地がある場合は、お問い合わせください。

※(公社)千葉県園芸協会は、千葉県から農地中間管理機構に指定されています。

問い合わせ▼賃借について
農政課 ☎(50)1138

制度について(公社)千葉県園芸協会農地部 ☎043(223)30011



歯の健康について考えよう

とうがね健康プラン21 (第2次)推進中

11月8日は「**いい歯の日**」

歯科医院で歯の定期健診を受けていますか? 歯を失う2大疾患はむし歯と歯周病といわれ、これらの原因は、プラークという物質です。プラークは、口の中の細菌が、歯に付いた食べかすを分解し作りだしたもので、歯にくっ付きます。色は白っぽく、鏡で見ただけでは分かりにくいので、歯みがきに自信がある人でも、磨き残している場合があります。



千葉県の調査によると、50代のおよそ2人に1人が、歯周病が進行している状態であることがわかりました。歯周病は自覚症状に乏しく、気が付いた時には進行していることも多いため、早めの対策が必要です。

また、市のアンケートでは、40代のおよそ2人に1人が、過去1年間に歯の健診や歯石除去を受けている一方で、20代から40代の男性の受診率が低いという結果でした。

いつまでも自身の歯で美味しく食事・楽しく会話し、素敵な笑顔を保つためには、日々のケアで健康な歯を保つことが大切です。年に1回は歯科医院を受診しましょう。

●歯周病とは? 歯を支えている歯肉がはれる・出血するなどのささいな症状から、重度に進行すると顎の骨が溶け、最悪の場合歯が抜けてしまうこともある病気です。気付いたときには悪化していることが多いのが特徴です。



問い合わせ▶健康増進課 ☎(50)1234

低所得の子育て世帯を支援するために

令和4年度子育て世帯生活支援特別給付金

新型コロナウイルスの影響を受けている低所得の子育て世帯を支援するため、給付金を支給します。

ひとり親世帯

対象▼①4月分の児童扶養手当を受給しているひとり親世帯の方(申請不要)
②公的年金を受給している、4月分の児童扶養手当の支給が全額停止されている方(要申請)
③所得制限を超えている方で、新型コロナウイルスの影響で家計が急変し、収入が制限額以内の水準に下がっている方(要申請)

ひとり親世帯以外の低所得の子育て世帯

対象▼①4月分以降の児童手当または特別児童扶養手当を受給している方で、令和4年度住民税(均等割)が非課税の方(申請不要)
②令和4年3月31日時点で18歳未満の児童(特別児童扶養手当支給対象の障がい児の場合、20歳未満)を養育する父母などで、令和4年度住民税(均等割)が非課税の方(要申請)



※受給済みの方は対象外です。
支給方法▼①児童扶養手当の受給口座に振込/②申請書の口座に振込

〔共通事項〕

支給金額▼児童1人につき5万円
支給時期▼12月下旬以降
申請方法▼給与明細書など収入額が分かるものを添えて申請
※年金を受給している方は、年金額が分かる書類も提出してください。
申請期限▼令和5年2月28日(火)
申請・問い合わせ▼子育て支援課 ☎(50)1202

③①と②に該当せず、新型コロナウイルスの影響で令和4年1月1日以降の家計が急変し、収入が住民税(均等割)非課税相当の水準に下がっている方(要申請)
※収入要件があります。
※受給済みの方は対象外です。
支給方法▼①児童手当または特別児童扶養手当の受給口座に振込/②申請書の口座に振込

「もしかして?」ためらわないで! 189

児童虐待は子どもの心や身体に深刻な影響を与え、時には生命さえ奪ってしまいます。児童虐待の防止は社会全体で取り組まなければならない問題です。

虐待を受けたと思われる子どもを見つけたときや、ご自身が出産や子育てに悩んだときには、児童相談所や市の窓口ご連絡してください。

※連絡は匿名でも行えます。連絡者や連絡内容に関する秘密は守られます。

連絡・相談・問い合わせ▼
子育て支援課 ☎(50)1215
家庭児童相談室 ☎(50)1168
東金警察署 ☎(54)0110
東上総児童相談所 ☎0475(27)1733
子ども・家庭110番(千葉県中央児童相談所内) ※24時間対応 ☎043(252)1152
千葉県警察少年センターヤング・テレホン ☎0120(783)497



児童虐待とは 子どもに対する保護者などからの次のような行動です。発見したときは、見過ごさずにご連絡をお願いします。

身体的虐待▶殴る、蹴る、叩く、投げ落とす、激しく揺さぶる、やけどを負わせる、溺れさせる、家の外に締め出すなど

性的虐待▶子どもへの性的行為、性的行動を見せる、ポルノグラフィティの被写体にするなど

心理的虐待▶言葉による脅かし、無視、きょうだい間での差別的扱いなど

ネグレクト▶乳幼児を家に残して外出する、食事を与えない、ひどく不潔なままにする、自動車の中に放置する、病気になるっても病院に連れて行かない、他の人が子どもに暴力を振るうことを放置するなど

〔共通事項〕

入校▼令和5年4月上旬
その他▼修学年限3年、卒業後は陸士長、卒業後約1年で3等陸曹

◆自衛官候補生

応募資格▼18歳以上33歳未満
受付・試験▼11月、令和5年1月・2月に複数回を予定
入校▼令和5年3月下旬～4月上旬
その他▼約3カ月の教育終了後、2等陸・海・空士に任用

問い合わせ▼自衛隊千葉地方協力本部茂原地域事務所 ☎0475(25)0452

お知らせ

選挙管理委員会委員と補充員が決定

任期満了に伴う選挙管理委員会委員および補充員の選挙が市議会で行われ、次の方々が当選しました。
選挙管理委員会委員▼委員長 石橋敏彦(小沼田) / 委員長職務代理者 戸村喜一郎(道庭)・太田哲男(三ヶ尻)・吉井清吉(高倉)
補充員▼鶴田重男(滝)・片岡孝(北之幸谷)・今井文明(福俵)・青木憲(家徳)

問い合わせ▼選挙管理委員会事務局 ☎(50)1179

募集

陸上自衛隊高等工科学校 生徒・自衛官候補生

防衛省自衛隊では次のとおり陸上自衛隊高等工科学校生徒、陸・海・空自衛官候補生を募集しています。詳しくは、お問い合わせください。

◆陸上自衛隊高等工科学校生徒

推薦
応募資格▼男子で中卒(見込含)17歳未満の成績優秀かつ生徒会活動などに顕著な実績を修め、学校長が推薦できる方
締切▼12月2日(金)必着
試験日▼令和5年1月5日(木)～7日(土)の指定する1日(1月13日(金)合格発表)

一般
応募資格▼男子で中卒(見込含)17歳未満の方
締切▼令和5年1月6日(金)必着
試験日▼1次 令和5年1月14日(土)・15日(日) (1月20日(金)合格発表) 2次 1月26日(木)・29日(日) (2月9日(木)合格発表)

道の駅 みのりの郷東金は道の駅認定7周年!

大感謝祭

11/5(土)~11/6(日)

問い合わせ▶道の駅みのりの郷東金 ☎(53)3615

道の駅特別記念切符プレゼント

1,000円以上のレシート1枚につき、道の駅特別記念切符をプレゼントします。
▶各日先着100名



城西国際大学の学生がデザインした非売品♪

花苗が育つECOポットプレゼント

1,000円以上のレシート1枚につき、可憐な花苗が育つECOポットをプレゼント。素材は環境に優しいリサイクル古紙です。
▶各日先着250名



カルビープラスポテリこカー

道の駅初出店!



プラ容器回収実験と連動!大感謝祭限定で、カルビープラスのポテリこカーがやってきます。揚げたてホクホクの「ポテリこ」をお楽しみください。

みのりキッチン

東金産のわけねまがたっぷり!!

地元の素材を生かした豚まんや焼き芋など、季節にぴったりの温かいスナックを提供します。新たな「東金の味」を発見♪



ご協力ください! プラ容器回収実験

11/5(土)~12/4(日)

道の駅みのりの郷東金での活動について市が協定を結んでいる三友プラントサービス(株)は、リサイクルを推進する企業が集うR PLUS JAPANに参画し、これまでリサイクルできなかった素材のリサイクルに取り組んでいます。R PLUS JAPANでは、カルビー(株)、日清オイリオグループ(株)を中心に、下図のプラ容器を対象に新たな回収の仕組みを検討中です。実証実験として専用ボックスでの回収を行うため、ご協力をお願いします。

午前9時~午後6時
東金マルシェ
出口付近で回収

木製の回収ボックスが目印



回収対象物

柔らかいプラスチックの菓子・シリアル袋



食用油、ドレッシング、マヨネーズのボトル



袋や容器は、きれいにして回収ボックスへ入れます。詳しくは、回収場所に掲示するポスターをご覧ください。QRコードからご確認ください。



回収方法の説明(三友グループ ホームページ)

地震や津波、武力攻撃などの緊急情報を皆さんへ確実に伝えるため、防災行政無線を使用した情報伝達試験を行います。

防災行政無線で試験放送

Jアラートで緊急情報を伝えます

※Jアラートとは、地震・津波や武力攻撃などの発生時に国から送られてくる緊急情報を、人工衛星などを活用して瞬時に伝えるシステムです。
とき▶11月16日(水)午前11時
【放送内容】
・チャイム♪



「こちらは防災東金です。」
「これはJアラートのテストです。」×3回
・チャイム♪
問い合わせ▶消防防災課
☎(50)1226

教えて! 消火器の正しい使い方



出典:東京消防庁

ポイント

- ・腰を落とし、やや低い姿勢で構えましょう。
- ・できるだけ炎や煙を避けながら、慌てず確実に狙いを定めましょう。
- ・風上から噴射しましょう。
- ・狙うのは炎ではなく、火の根元です。左右に掃くように狙いましょう。

お出掛けはマスク戸締まり火の用心 秋季全国火災予防運動

11月9日(水)~15日(火)は、秋季全国火災予防運動期間です。



この時期は空気が乾燥し、火災が発生しやすくなっています。火災から大切な命や財産を守るため、「住宅防火いのちを守る10のポイント」を心掛けましょう。また、万が一に備え、消火器の使い方再度確認しましょう。
※11月9日(水)午前7時にサイ

レンを鳴らします。火災と間違えないようご注意ください。
問い合わせ▶消防防災課
☎(50)1119

10のポイント

- ◆4つの習慣
- ①寝たばこは絶対にしない、させない。
- ②ストーブの周りに燃えやすいものを置かない。
- ③コンロを使うときは火のそばを離れない。
- ④コンセントはほこりをとり、不要なプラグは抜く。
- ◆6つの対策
- ①ストープやコンロなどは安全装置の付いた機器を使用する。
- ②住宅用火災警報器を定期的な点検し、10年を目安に交換する。
- ③火災の拡大を防ぐために、部屋を整理整頓し、寝具、衣類やカーテンは、防災品を使用する。
- ④火を小さいうちに消すために、消火器などを設置し、使い方を確認しておく。
- ⑤お年寄りや身体の不自由な人は、避難経路と避難方法を常に確保し、備えておく。
- ⑥防火防災訓練への参加、戸別訪問などにより、地域ぐるみの防火対策を行う。

QR決済のススメ 特殊詐欺から身を守る

オレオレ詐欺などの特殊詐欺の現状と身近に迫る危険性について、巧妙化する手口を東金警察署より解説します。後半は、詐欺防止の一環となり得る電子決済(QR決済)の仕組みと支払い方法、メリットや注意点などを商工会議所より解説します。
特殊詐欺の防ぎ方やキャッシュレス決済について、この機会に学んでみませんか。
とき▶11月17日(木)午前10時~正午
ところ▶東金商工会館1階大ホール
定員▶先着40名
締切▶11月15日(火)
申込・問い合わせ▶東金商工会議所
☎(52)1101

お知らせ 自動車盗難にご注意を

千葉県では依然として自動車の盗難事件が多く発生しています。被害に遭わないために、一人ひとりが防犯意識を持ち、盗難防止対策を行いましょう。

被害に遭わないために

- 車を降りたら必ず施錠
- 施錠していない、窓が開いている、鍵が車内に残っている状態で駐車している自動車は狙われます。短時間でも車を離れるときは、必ず窓を閉めて施錠しましょう。「少しの間だから」という油断は禁物です。
- 盗難防止機器を取り付け
- リモコンやタイヤロックなどの盗難防止機器を取り付けましょう。
- リモコンへの対策を



スマートキーの電波が漏れなければ、リモコンの被害に遭うことはありません。スマートキーは節電モードにする、または、電波を遮断するポーチや金属缶などに収納するようにしましょう。
○安全な駐車場を利用



センサーライトや防犯カメラなどが整備された駐車場を利用しましょう。
問い合わせ▶東金警察署 ☎(54)0110

新着図書案内

『のっとり藤兵衛』	鳥羽亮	『いけない2』	道尾秀介	『おいしいごはんが食べられますように』	高瀬隼子	＜図書館おはなし会＞	絵本の読み聞かせなどをを行います。
『無年金者ちとせの告白』	西尾潤	『老いの玉手箱』	樋口恵子	『死なばもろとも』	ガーシー	とき▶毎週土曜日午後3時~(申込不要)	
『仕掛島』	東川篤哉	『浅草ルンタッタ』	劇団ひとり	『人間の業』	百田尚樹	ところ▶東金図書館児童室	
『スクープの犬』	平沼正樹	『素晴らしき国』	小路幸也	『若葉荘の暮らし』	畑野智美	対象▶就学前から小学校低学年くらいまで	
		『首取物語』	西條奈加	『柿のお菓子づくり』	今井ようこ		

文化も! スポーツも! イベント特集

11/3 木 東金市文化祭 ところ▶東金文化会館

問い合わせ▶生涯学習課 ☎(50)1187

◆文化展
手工芸・写真・陶芸・絵画・文芸・華道などを展示します。
とき▶午前10時～午後4時30分
ところ▶展示室・エントランス

◆文化芸能大会
舞踊・ダンス・演奏など、さまざまな団体が1日限りの大集合。ちびっ子から大人まで大活躍します。
とき▶午前10時～午後4時
ところ▶大ホール

11/27 日 みんなでポッチャ!

2020東京パラリンピック正式種目のポッチャを体験しませんか。
とき▶午前9時～11時30分
ところ▶東小学校体育館
対象▶市内在住の小学生以上の方(小学生は保護者同伴)
定員▶先着20名程度
申込方法▶申込書を窓口、Eメール、郵送、FAXのいずれかで提出
締切▶11月18日(金)
申込・問い合わせ▶スポーツ推進委員会事務局(スポーツ振興課内) ☎(50)1189



力作の数々が一堂に!

華やかな舞台芸能をご堪能あれ

11/1 火 東金酒井氏 - その実像に迫る -

東金市郷土研究愛好会企画展示
戦国時代に土気城と東金城を拠点に勢力を持った酒井氏のうち、東金酒井氏に焦点を当て、最近の研究成果も踏まえてその実像に迫ります。
とき▶11月1日(火)～約1年間
ところ▶東金文化会館常設展示室
問い合わせ▶生涯学習課 ☎(50)1187



12/11 日 子ども紙ヒコーキ大会

紙ヒコーキをみんなで飛ばしませんか。
とき▶午前9時～午後1時30分
ところ▶東金アリーナ
参加クラス(対象)▶①ファミリーの部(就学前児童～小学生と保護者)②低学年の部(小学1年生～3年生)③高学年の部(小学4年生～6年生)
申込方法▶Eメール=件名「第11回子ども紙ヒコーキ大会参加申込」とし、①参加クラス②全員の氏名・ふりがな③学校名・学年・年齢④住所⑤電話番号を記入して提出
窓口・FAX=ホームページ掲載の申込書に記入し提出
締切▶11月25日(金)午後5時まで
申込・問い合わせ▶青少年相談員連絡協議会事務局(生涯学習課内) ☎(50)1205
MAIL syogai@city.togane.lg.jp

12/11 日 硬式テニス クリスマスカップ大会

とき▶午前8時30分試合開始(予備日=12月17日(土))
ところ▶家徳スポーツ広場
対象▶市内在住・在勤の方を含むペア(11月15日以降はどなたでも可)
競技内容▶①シニア男子ダブルス(60歳以上)②初中級女子ダブルス
試合方法▶予選=ブロック別リーグ戦、決勝=予選順位別によるリーグ戦またはトーナメント戦
定員▶各先着8組
費用▶1組2,000円(市外の方は1名1,500円)
※試合前日以降のキャンセルは参加費を全額徴収します。
申込方法▶①氏名②年齢③住所④電話番号⑤市内在住・在勤・在学別⑥参加種目を記入し、メールで申し込み
申込・問い合わせ▶東金市スポーツ協会硬式テニス部(伊東) ☎090(8949)9636 MAIL toganetennis@gmail.com
HP https://tgtaikyou.exblog.jp/



とき▶12月10日(土)午前10時～

運動と音楽で楽しく脳を活性化

認知症予防講演会

要介護となる要因の上位である認知症は、生活習慣の改善により、発症を遅らせることができるといわれています。認知症の危険因子は、高血圧や糖尿病などの生活習慣病の危険因子と重なるものが多く、適度な運動やバランスのよい食事などの生活習慣病予防に加え、趣味や会話を楽しむなど脳を鍛えることも有効とされています。

(株)河合楽器製作所の浅野親之さんと高見香織さんによる講演を開催します。音楽と運動を組み合わせて、脳と体の機能を効果的に動かしましょう。

申込・問い合わせ▶高齢者支援課 ☎(50)1165

11時30分(受付▶午前9時30分)

ところ▶東金中央コミュニティセンター 講堂

対象▶市内在住の概ね65歳以上の方

定員▶先着45名

持ち物▶飲み物、タオル、筆記用具、運動ができる服装・靴

申込方法▶電話または窓口で申し込み

新型コロナウイルスワクチン接種情報

オミクロン株対応ワクチン

◆オミクロン株対応ワクチン接種情報

接種期間▶令和5年3月31日(金)まで

対象▶2回以上の接種を完了した12歳以上の方

接種券▶①従来型ワクチンで3回目および4回目を接種した方②接種可能な日の1カ月前を目安に発送

②2回目まで接種した方③既に送付している3回目の接種券を利用

◆1・2回目接種

従来型ワクチンによる接種です。希望する方はお問い合わせください。

《ワクチンの接種場所と予約方法》

接種方法	場所	予約方法・問い合わせ
集団接種(3回目接種済みの18歳以上)	ふれあいセンター	①市新型コロナウイルスワクチン接種コールセンター☎(52)0830 ②インターネットから予約 https://www.city.togane.chiba.jp/0000010728.html
個別接種	実施医療機関	実施医療機関に直接問い合わせ https://www.city.togane.chiba.jp/0000010448.html

お知らせ 山武郡市広域水道企業団 令和3年度決算状況

8月23日の企業団議会8月定例会で認定された、令和3年度の決算をお知らせします。今後も給水人口の減少に伴い給水収益の増加が見込めない中で、老朽化した水道施設の更新・整備に多額の費用が必要となり、厳しい経営環境が続くものと予想されますが、「中長期経営プラン2016」に沿って計画的に事業を実施し、経営の健全化に努めていきます。

問い合わせ▶山武郡市広域水道企業団 ☎(55)7851

収益的収支

収入 48億7,586万円

支出 45億6,834万円

収入の内訳:
水道料金 37億6,513万円
市町補助金 2億8,180万円
県補助金 2億5,670万円
長期前受入金戻入 3億6,881万円
その他 2億3,422万円

支出の内訳:
受水費 26億2,210万円(九十九里地域水道企業団から浄水を購入する費用)
減価償却費 10億2,924万円
人件費 2億5,598万円
委託料 2億2,829万円
その他 4億3,273万円

当年度純利益 3億752万円

資本的収支

収入 6億6,492万円

支出 25億5,748万円

収入の内訳:
補てん財源 18億9,256万円(減価償却費などの現金支出を伴わない内部に留保される資金)

支出の内訳:
建設改良費 24億7,335万円
企業債償還金 8,413万円
企業債 4億3,040万円
工事負担金等 5,211万円
国庫補助金 1億8,241万円

収益的収支▶水道水を家庭までお届けするための経営活動に要する収入および支出

資本的収支▶水道施設を建設・改良するための施設整備に要する収入および支出

水道料金のお支払いは便利で確実な口座振替で

手続き方法▶①お客様番号が確認できるもの(使用水量などのお知らせや納入通知書など)②通帳③届出印を持って、口座のある金融機関で手続き(郵送手続きも可)

取扱金融機関▶千葉銀行、千葉興業銀行、京葉銀行、三井住友銀行、ゆうちょ銀行、銚子商工信用組合、千葉信用金庫、銚子信用金庫、中央労働金庫、山武郡市農業協同組合、東日本信用漁業協同組合連合会

問い合わせ▶山武郡市広域水道企業団お客様センター☎(50)4132

- ### 新着図書案内
- | | | | |
|--------------------------|--------------------------|-------------------------|-------------------|
| 『話が通じない』の正体.....黒川伊保子 | 『セピア色の回想録』.....赤川次郎 | 『リバー』.....奥田英朗 | 『くろがねの葉』.....千早茜 |
| 『最高の髪型解剖図鑑』.....篠原龍 | 『濱地健三郎の呪える事件簿』.....有栖川有栖 | 『夏日狂想』.....窪美澄 | 『復活への底力』.....出口治明 |
| 『楽しくなる着付け100のコツ』.....すなお | 『奇跡を待くひと』.....五十嵐貴久 | 『シャドウワーク』.....佐野広実 | 『遠い面影』.....鳥羽亮 |
| 『はぐれんぼう』.....青山七恵 | 『切腹屋』.....岩井三四二 | 『クロコダイル・ティアーズ』.....栗井脩介 | 『苦界の娘』.....鳥羽亮 |
| | 『首切り島の一夜』.....歌野晶午 | 『ギフテッド』.....鈴木涼美 | 『鬼神の叫び』.....鳥羽亮 |

とうがね インフォメーション

Togane Information

+ 献血にご協力を +

東金ライオンズクラブと市で献血を実施します。

とき▶11月9日(水)

午前10時～11時45分、午後1時～4時

ところ▶市役所正面駐車場

問い合わせ▶健康増進課 ☎(50)1173

催し・講座

国際理解セミナー

多文化共生について、外国にルーツを持つ方々とともに考えます。

とき▶11月11日(金)午後2時～4時30分

ところ▶千葉県文化会館

定員▶先着200名

申込方法▶ホームページの申込フォームまたはメールで申し込み

申込先▶国際課

☎043(223)2436

HP <https://req.qubo.jp/mcic/form/4seninar>

MAIL kokusaisig3@mz.pref.chiba.lg.jp

救命講習会(公募型)

◆普通救命講習

とき▶①12月3日(土)②12月10日(土)午前9時～正午

内容▶AEDを使用した心肺蘇生法、傷病者の管理方法、異物除去法、止血法など

定員▶各日先着10名

◆上級救命講習

とき▶12月4日(日)午前9時～午後5時

内容▶AEDを使用した心肺蘇生法、傷病者の管理方法、異物除去法、搬送法および固定法など

定員▶先着20名

【共通事項】

ところ▶山武郡市広域行政組合 消防本部

対象▶当消防本部管内に住・在勤の13歳以上の方

持ち物▶運動しやすい服装、マスク、筆記用具、84円切手を貼った郵送用封筒、上級は昼食を持参

大切な人の命を守るため、応急手当を身につけましょう!

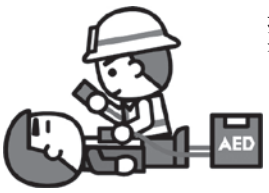

今月の移動交番開設予定

ところ	とき
JR求名駅ロータリー	2日(水) 14:00～15:00
	24日(水) 10:00～11:30
JR福俵駅ロータリー	11日(金) 10:00～11:30
	29日(水) 14:00～15:00
ローソン東金レイクサイドビル店	1日(水) 14:00～15:00
	18日(金) 14:00～15:00
田間中央公園	2日(水) 10:00～11:30
	18日(金) 14:00～15:00
道の駅みのりの郷東金	2日(水) 14:00～15:00
	28日(水) 10:00～11:30
セブンイレブン季美の森店	7日(月) 10:00～11:30
	25日(金) 14:00～15:00
求名駅前郵便局	17日(水) 10:00～11:30
銚子信用金庫東金支店	14日(月) 10:00～11:30
京葉銀行東金支店	16日(水) 10:00～11:30

今月の休日窓口は11月27日(日)

毎月最終日曜日に住民票の写しや各種証明書の一部を交付します。交付できる証明書など、詳しくは担当課へお問い合わせください。

問い合わせ▶住民票・戸籍・印鑑証明関係…市民課 ☎(50)1131

市民税関係…課税課 ☎(50)1128

納税関係…収税課 ☎(50)1129

収税課から納期限のお知らせ

国民健康保険税(普通徴収)【第5期】

後期高齢者医療保険料(普通徴収)【第5期】

介護保険料(普通徴収)【第5期】

納期限 11月30日(水)

問い合わせ▶収税課 ☎(50)1129

課税課からのお願い～たばこは地元で買いましょ～

水田コレクション展

賀茂競馬図や重陽の節句を題材にした美人画など、季節ごとの暮らしの風情が描かれた作品を紹介。併せて東金市所蔵の「春秋田園風俗図屏風」も特別展示します。

とき▶11月5日(土)～26日(土) 前10時～午後4時

※日・月曜日、祝日は休館日です。11月6日(日)は開館します。

講演会「浮世絵に見る四季」

宮川長春(江戸風俗図巻を中心に)

とき▶11月26日(土)午後2時～3時30分(要予約)

◆スライドトーク

とき▶11月12日(土)午後2時～2時30分

和太鼓の饗宴

〜鼓動を海へ〜

とき▶12月4日(日)午後1時30分開演(開場11時)

ところ▶東総文化会館

費用▶一般11千200円、高校生以下11500円

申込方法▶ホームページまたは電話で申し込み

甲冑東総文化会館

☎0479(64)2001

労働力調査にご協力を

総務省統計局と千葉県では、毎月「労働力調査」を実施しています。国の経済政策や雇用対策などの基礎資料を得ることを目的とした重要な調査で、総務省が毎月公表している「完全失業率」の基礎となっています。対象となった世帯には調査員が伺いますので、ご協力をお願いします。

調査期間・対象▶11月～令和5年3月(上谷および宿の一部(準備調査1カ月、本調査4カ月))

※調査員は、「調査員証」を携帯しています。

甲冑統計課

☎043(223)2220

募集

令和5年度千葉県生涯大
学校学生

対象▶社会参加に意欲のある県内在住の60歳以上の方

募集期間▶11月8日(火)～12月27日(火)

願書配布場所▶高齢者支援課、



保健ガイド

※新型コロナウイルスの感染拡大防止のため、中止・延期になることがあります。

◆ ふれあいセンターの健診・教室・相談 ◆ ☎(50)1174・1234

名称	とき	対象	持ち物/備考
4か月児相談	11/28(月) 受付13:00～*	R4.7生	オムツ
1歳6か月児健診	11/10(金) 受付13:00～*	R3.3.8～R3.4.17生	ハンドタオル
2歳児歯科健診	11/17(金) 受付13:00～*	R2.3.18～4.19生	ハンドタオル
3歳児健診	11/8(水) 受付13:00～*	H31.3.2～4.16生	ハンドタオル、尿
マタニティサロン	11/2(水) 受付9:00～	妊婦とその配偶者	母子健康手帳、母子健康手帳交付時に配布されたもの一式、筆記用具 ※要予約。会場は市役所。オンライン開催あり。
すくすく育児相談	11/4(金)・21(月) 受付9:00～11:00	生後2カ月からの乳幼児	母子健康手帳、バスタオル/※要予約
健康相談・女性専用健康相談	毎週月曜日(祝日を除く) 受付9:00～11:00	—	—
栄養相談	11/7(月) 受付9:00～11:00	—	—
成人はみがき相談	11/28(月) 受付9:00～11:00	—	—

予防接種については「子どもの健康カレンダー」でご確認ください。ふれあいセンター(健康増進課)、市役所(ロビー、子育て支援課)で配布しています。

問い合わせ▶健康増進課 ☎(50)1173



ホームページにも掲載しています



11月12日(土)～25(金) 女性に対する暴力をなくす運動

ご自身や周囲の方がDV被害を受けている場合は、ひとりで悩まずにご相談ください。

連絡・相談・問い合わせ▶

子育て支援課……………☎(50)1215

警察本部相談サポートコーナー……………☎043(227)9110

山武健康福祉センター……………☎(54)2388

女性サポートセンター……………☎043(206)8002

DV相談ナビ短縮ダイヤル……………#8008

女性の人権ホットライン強化週間

性犯罪・性暴力、配偶者からの暴力(DV)、ハラスメントなどの女性をめぐる人権問題について、人権擁護委員が相談に応じます。

とき▶11月18日(金)～24日(木)午前8時30分～午後7時(土・日曜日、祝日は午前10時～午後5時)

相談ダイヤル▶☎0570(070)810

問い合わせ▶千葉県人権擁護委員連合会事務局

☎043(247)3555

産業祭を中止します

毎年11月に開催している東金市産業祭は、新型コロナウイルス感染拡大防止のため中止します。ご理解をお願いします。
問い合わせ▶農政課 ☎(50)1138



千葉最低賃金改正

県内の事業場で働く全ての労働者(パート、アルバイトなどを含む)とその使用者に適用される「千葉県最低賃金(地域別最低賃金)が10月1日から時間額984円(31円引上げ)に改正されました。東金労働基準監督署 ☎(52)4358

国民年金保険料控除証明書を送付します

1年間に納付した国民年金保険料の額を証明した控除証明書(はがき)を、日本年金機構から送付します。年末調整や確定申告で、国民年金保険料を社会保険料控除として申告するときに必要ですので、大切に保管してください。

送付時期▶11月上旬

※10月以降に今年初めて国民年金保険料を納付した方には、令和5年2月上旬に送付します。

☎0570(003)004
※050で始まる電話の場合 ☎03(6630)2525

国民健康保険の医療費通知は医療費控除の申告に使えます

11月・12月診療分の医療費通知は確定申告に間に合わないため、お手元の領収書で別途「医療費控除の明細書」を作成してください。

※詳しくは、税務署にお問い合わせください。

1月~6月診療分▶9月9日(金)発送済み
7月~10月診療分▶令和5年1月上旬発送予定

11月・12月診療分▶令和5年3月上旬発送予定
※今年度から11月診療分の送付時期を変更しました。

東金税務署 ☎(52)3121
狩猟期間が始まります
狩猟期間は、11月15日(火)から2月15日(水)までです。狩猟者はマナーを守り、安全な狩猟に努めましょう。また、器具などの消毒、泥の洗い流しなど、CSF(豚熱)の感染拡大防止にご協力をお願いします。野外で活動する方は、目立つ服装をしたり、ラジオなど音の出る物を携行したりするなど、安全対策を心掛けてください。

関山武地域振興事務所 ☎(55)3862



就職に向けてスキルを身につけたい方へ

就職やスキルアップにハロートレーニング(公的職業訓練)を活用してみませんか。ハロートレーニングは、希

望する仕事に就くために必要な職業スキルや知識を習得することが出来る公的の制度です。

内容▶事務実務、IT、製造、介護、デザイン、システム開発、CADなど

※一部有料、テキスト代などの自己負担あり。また、一定の要件を満たす場合は給付金制度があります。

関山武地域振興事務所 ☎043(300)8609

相談

千葉司法書士会つくも支部
ライター無料法律相談
とき▶毎月第2火曜日午後6時~8時15分(要予約)

ところ▶東金中央コミュニティセンター
内容▶登記・成年後見・相続・裁判などに関する相談

東金税務署 ☎(52)3121
税理士による無料相談
とき▶11月2日(水)・16日(水)・21日(水)・21日(水)午前10時~午後3時(要予約)

ところ▶東金商工会館3階
申山武地域振興事務所 ☎(55)3862

外国人のための無料法律相談
弁護士や行政書士が在住外国人の相談にのり、問題の解決を図ります。

※要予約。通訳の申し込みは10日前までです。
とき▶①11月12日(土)②12月5日(月)午後1時~4時

ところ▶千葉県国際交流センター
内容▶①弁護士相談・行政書

士相談②弁護士相談
関山武地域振興事務所 ☎043(297)0245

寄せられた善意

(株)丸山製作所様からMUF Bシャワーヘッド(アベリア)18台を市内の福祉避難所に指定されている高齢者支援施設などへの設置のためにご寄付いただきました。



丸山製作所 内山剛治社長写真と鹿間市長

読売新聞日曜市場有志一同(代表館坂民和)様から1万1千500円を社会福祉のためにご寄付いただきました。

大会などの結果

東金市バウンドテニス親善交流大会(BTラー大会)

優勝▶古関(雅)・横田(山越)・古関(恵)・佐々木(高橋)

準優勝▶伊藤(早)・松崎(俊)・祐(伊藤)・古関(雅)・佐々木

第3位▶長岡(高橋)・伊藤(栄)・井之上(塚田)・伊藤(早)

第52回東金市民野球大会

優勝▶NEXUS

準優勝▶ツインターボ

第3位▶家徳体協/under dogs

最優秀選手▶岩間浩介(NEXUS)

優秀選手▶畠山和太(ツインターボ)

今月の市内施設休館日

東金図書館▶7・14・17・21・28

※毎週火曜日は午後7時まで開館します。

東金文化会館、東金アリーナ

7・14・21・28

トレーニングセンター▶1・8・15・22・29

児童館▶3・7・14・21・23・28

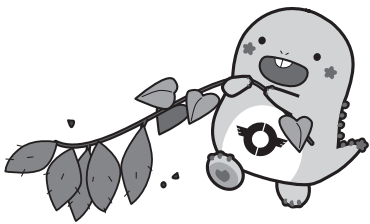

優勝チームのNEXUSの皆さん

休日当番医ガイド

◇山武郡市急病診療所 ☎(50)2511
◇夜間・休日診療の問い合わせ(消防本部指令課) ☎(55)0119



保健ガイド

※新型コロナウイルスの感染拡大防止のため、中止・延期になることがあります。実施状況は直接お問い合わせください。

◇山武健康福祉センターの相談・検査 ◇ ☎(54)0611

◇休日当番医テレホンサービス◇ ☎(50)2531		
日付	一次(東金・大網白里・九十九里)	一次(山武・横芝光・芝山)
11/3(木)	城西クリニック(東金) ☎0475(52)8181	岩崎医院(山武) ☎0479(86)2217
11/6(日)	高橋医院(九十九里) ☎0475(76)3101	松尾クリニック(山武) ☎0479(86)6482
11/13(日)	とうがね中央糖尿病腎クリニック(東金) ☎0475(54)2421	あきば伝統医学クリニック(山武) ☎0475(86)3711
11/20(日)	ふるがき糖尿病循環器クリニック(大網白里) ☎0475(70)0801	さくらクリニック(横芝光) ☎0479(84)4333
11/23(水)	原医院(東金) ☎0475(54)0624	明海クリニック(山武) ☎0475(80)5355
11/27(日)	秋葉医院(東金) ☎0475(52)2039	よしみ医院(山武) ☎0475(82)8676

※診療時間は午前9時~午後5時です。昼休み時間については各医療機関にお問い合わせください。※都合により当番医が変更になる場合があります。

名称	とき	内容/備考
腸内細菌検査	11/8(木)・15(木)・29(木) 9:00~11:00(回収方式)	0157=1,600円、赤痢・チフス・パラチフス=600円(サルモネラの追加可能)
エイズ検査 B型C型肝炎検査	11/10(木)・24(木) 13:00~13:30	結果は15:30~
親と子の心の相談	11/10(木) ①13:30~14:30 ②14:30~15:30	臨床心理士による相談 前日正午までに要予約
精神保健福祉相談 (心の健康相談)	第1水曜日 14:30~16:30 第2・4水曜日 14:00~16:00	要予約
DV(ドメスティックバイオレンス)相談	電話相談 平日 9:00~17:00 来所相談 毎週月曜日 9:00~17:00	専用電話 ☎(54)2388 要予約
障害者差別相談	平日 9:00~17:00	専用電話 ☎(54)3556

夜間や土・日曜日、祝休日の体調不良で、救急車や救急外来の利用を迷ったときは、「救急安心電話相談」☎#7009または☎03-6735-8305をご利用ください。開設時間など詳しくは県ホームページ(QRコード)をご覧ください。



街かどアイドル

NPO 法人 LOVE & HAND 理事長
こせき ともこ
小関 智子 さん (市内在住)



市内で保護猫のシェルターを運営しています。千葉に引っ越してきてから、車にひかれたり捨てられている猫、外飼いで繁殖している場所などが目につき、何かできないかと考えた末に、現在副理事長を務める夫に助けをもらいながらシェルターを作りました。現在飼育中の猫は130匹ほど。中には白血病やエイズにかかっている猫たちもいて、病気が伝染しないよう専用の建物で暮らしています。

悲惨な保護現場から救った猫がきれいになって里親が見ついたとき、病気から回復したときなどは、スタッフ皆で喜び合います。一方、保護しても亡くなってしまうケース、飼育放棄された現場など、辛いことは数え切れませんね。交通事故で亡くなった猫を連れて帰り、火葬することもあります。

日々「命」と向き合中、動物たちも同じ命として、我が子同様に愛情を感じています。それだけに可能な限り救いたいと思っていますが、一市民としての活動には限界もありますね。ありがたいことに、地域の方が活動を理解してくださり、ボランティアにも来てくださっています。それでもシェルターは常に満員で、受け入れをお断りせざるを得ない状況です。動物を保護したときは、ひとつの「命」として、家庭での受け入れを考えていただけたらと思います。

未来ある子どもたちが、シェルターを通じて命の重みを感じ、動物と共存する心を育ててくれたら、また、不幸な動物を減らす活動が地域や社会にも広がってくれたら嬉しいです。そして、子どもたちが大人になったとき、より愛情豊かな世の中であることを願いながら、今後も活動を続けていきます。



▲スタッフさんお世話中



取材ノート

10/9 初開催!

ときスポ2022

ときめけ! 東金スポーツフェスティバル

会場の東金アリーナは、1,000人を超える参加者で大盛況。爽やかな秋晴れのもと、子どもも大人もガチンコ勝負を繰り広げていました。来年もまた、会場でお会いしましょう!

載せきれなかった写真を公式Instagramで公開中

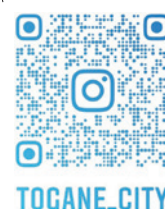

TOGANE.CITY



現在シェルターは保護猫で満員のため、受け入れを中止しています。ボランティアや支援、里親は常時募集しています。興味がある方は、ホームページからお問い合わせください。
ホームページ▶https://lovehand.org/ インスタグラム▶@love_hand_2222



ホームページ

■ 広告欄 ■

募集 広報とうがねのこの欄に有料広告を掲載しませんか

1回につき約20,000部発行する広報紙の最終面に掲載。新聞折込などで市民の皆さんの手元に届く広報とうがねで、お店や会社をアピールしませんか。

掲載号▶1・15日発行号
規 格▶1枠=縦4cm×横6cm (1広告主につき各号6枠まで)
費 用▶1枠5,000円(1回掲載当たり)
※詳しくはお問い合わせください。

屋根・外壁にお悩みの方 塗り替えセミナーに参加しませんか

この市民講座では、失敗しない塗装工事を行なうために知っておくべき「正しい塗装知識」などを、専門家が解説するスクリーン映像(2021年8月撮影)でお伝えします。※売り込み・セールスの類は一切ございません。

東金市会場
【開催日】11月22日(火)・25日(金)・26日(土)【定員】各10名
(各日)9:30~11:30(受付 9:20~)
【会 場】東金文化会館 第二会議室 千葉県東金市八坂台1-2107-3

【参加費】無料 【申 込】電話にて受付 ☎0120-689-419 (お電話受付時間:9時~18時)
※新型コロナウイルス対策として、座席間隔の確保・マスクの着用・消毒用アルコールの設置・換気の実施等をおこない運営いたします。
【主催】(一社)市民講座運営委員会(東京都千代田区富士見1-6-1-10F) 広告主:(株)あかつき(千葉県東金市東上原13-19)

中学受験の名門
四谷大塚 首都圏 提携塾
「丁寧」な学習指導! 無料体験随時

久光学院

JR大網駅前 大網白里市駒込438-9 大あみハイツA-205
小4~小6 TEL.0475-73-1177
中学部併設 検索 http://hisamitsugakuin.com

漢方相談

肩こり 痛み しびれ 冷え 頻尿 不妊
ぢ 鼻 不眠 不安 うつ 肥満 喘息
ニキビ シミ 乾癬 かゆみ 耳鳴り
更年期 めまい 嗅覚障害 チック症

漢方専科ファーマシーはぎわら
東金駅東口 徒歩1分 ロータリー内
相談時間 10:00~12:00 14:00~19:00 定休日 日・祝
予約制 ☎0475-52-1818
キョーレオビネオ・レオビファイブネオ 取扱店

暮らしの「不便」 解消します!

刃物とき 切れない包丁 使っていませんか?
玄関の開け閉め 戸車交換
見違えます!

網戸修理 お部屋の換気 省エネ対策に
掛けにくい・開けにくい・防犯重視に カギ修理

定休日が変わりました
第2第4土曜日・日曜日・祝日

=大島屋金物店=
0475-52-2187
東金市東金1008

はじめての方、いつでも診療いたします。

厚生労働大臣指定
歯科医師臨床研修指定診療所 医療法人 社団 歯友会

東金デンタルクリニック
歯科/小児歯科/矯正歯科/歯科口腔外科

診療時間 平日 AM9:00~PM7:00 休 診 日
日・祝祭日 AM9:00~PM6:00 年中無休
東金市東金1146 (東金駅入口)
TEL.0475-52-0418

ファミリー歯科
歯科/小児歯科/矯正歯科/歯科口腔外科

診療時間 平日 AM9:00~PM7:00 休 診 日
日・祝祭日 AM9:00~PM6:00 年中無休
東金市東岩崎2-25-14 (東金バイパス ケンタッキー隣り)
TEL.0475-55-8111

うちの子「結婚」しないのかしら?
独身のお子様の結婚相談承ります

お子様の結婚に関するお悩み、プロの仲人がお答えします。

まずはお気軽に仲人にご相談下さい
☎043-312-3246
結婚相談所 ムスベル

柳家吉縁落語会 (東金出身)
第39回12月11日(日)
午後2時開演

全席自由1,500円 (予約制・先着40名)
東金文化会館2階会議室 (エレベーターあり)

予約・問い合わせ
オフィス吉縁(櫻井)090(5820)7621