

産業祭を中止します

毎年11月に開催している東金市産業祭は、新型コロナウイルス感染拡大防止のため中止します。ご理解をお願いします。
問い合わせ▶農政課 ☎(50)1138



千葉最低賃金改正

県内の事業場で働く全ての労働者(パート、アルバイトなどを含む)とその使用者に適用される「千葉県最低賃金(地域別最低賃金)」が10月1日から時間額984円(31円引上げ)に改正されました。
東金労働基準監督署 ☎(52)4358

国民年金保険料控除証明書を送付します

1年間に納付した国民年金保険料の額を証明した控除証明書(はがき)を、日本年金機構から送付します。
年末調整や確定申告で、国民年金保険料を社会保険料控除として申告するときに必要ですので、大切に保管してください。
送付時期▶11月上旬
※10月以降に今年初めて国民年金保険料を納付した方には、令和5年2月上旬に送付します。
日本年金機構ねんきん加入者ダイヤル ☎0570(003)004
※050で始まる電話の場合 ☎03(6630)2525

国民健康保険の医療費通知は医療費控除の申告に使えます

11月・12月診療分の医療費通知は確定申告に間に合わないため、お手元の領収書で別途「医療費控除の明細書」を作成してください。
※詳しくは、税務署にお問い合わせください。
1月〜6月診療分▶9月9日(金)発送済み
7月〜10月診療分▶令和5年1月上旬発送予定
11月・12月診療分▶令和5年3月上旬発送予定
※今年度から11月診療分の送付時期を変更しました。
国民健康保険課 ☎(50)1250
東金税務署 ☎(52)3121

狩猟期間が始まります

狩猟期間は、11月15日(火)から2月15日(水)までです。狩猟者はマナーを守り、安全な狩猟に努めましょう。また、器具などの消毒、泥の洗い流しなど、CSF(豚熱)の感染拡大防止にご協力をお願いします。野外で活動する方は、目立つ服装をしたり、ラジオなど音の出る物を携行したりするなど、安全対策を心掛けてください。
山武地域振興事務所 ☎(55)3862



就職に向けてスキルを身につけたい方へ

就職やスキルアップにハロートレーニング(公的職業訓練)を活用してみませんか。ハロートレーニングは、希

望する仕事に就くために必要な職業スキルや知識を習得することができ、公的の制度です。

相談

内容▶事務実務、IT、製造、介護、デザイン、システム開発、CADなど
※一部有料、テキスト代などの自己負担あり。また、一定の要件を満たす場合は給付金制度があります。
ハローワーク千葉南 ☎043(300)8609

千葉司法書士会つくも支部 ナイター無料法律相談

とき▶毎月第2火曜日午後6時〜8時15分(要予約)
ところ▶東金中央コミュニティセンター
内容▶登記・成年後見・相続・裁判などに関する相談
申元▶千葉司法書士会つくも支部(ひだ事務所) ☎(54)0750

税理士による無料相談

とき▶11月2日(水)・16日(水)・21日(水)・21日(水)午前10時〜午後3時(要予約)
ところ▶東金商工会館3階
申元▶千葉県税理士会東金支部(平日午前9時〜正午) ☎(50)6322

外国人のための無料法律相談

弁護士や行政書士が在住外国人の相談にのり、問題の解決を図ります。
※要予約。通訳の申し込みは10日前までです。
とき▶①11月12日(土)②12月5日(月)午後1時〜4時
ところ▶千葉県国際交流センター
内容▶①弁護士相談・行政書

士相談②弁護士相談

申元▶千葉県国際交流センター ☎043(297)0245

寄せられた善意

(株)丸山製作所様からMUF Bシャワーヘッド(アベリア)18台を市内の福祉避難所に指定されている高齢者支援施設などへの設置のためにご寄付いただきました。



丸山製作所 内山剛治社長写真と鹿間市長

読売新聞日曜市場有志一同(代表館坂民和)様から1万1千500円を社会福祉のためにご寄付いただきました。

大会などの結果

東金市バウンドテニス親善交流大会(BTラー大会)
優勝▶古関(雅)・横田・山越・古関(恵)・佐々木・高橋
準優勝▶伊藤(早)・松崎(俊)・祐・伊藤(栄)・古関(雅)・佐々木
第3位▶長岡・高橋・伊藤(栄)・井之上・塚田・伊藤(早)
第52回東金市民野球大会
優勝▶NEXUS
準優勝▶ツインターボ
第3位▶家徳体協 / under dogs
最優秀選手▶岩間浩介(NEXUS)
優秀選手▶畠山和太(ツインターボ)

今月の市内施設休館日

東金図書館▶7・14・17・21・28
※毎週火曜日は午後7時まで開館します。
東金文化会館、東金アリーナ▶7・14・21・28
トレーニングセンター▶1・8・15・22・29
児童館▶3・7・14・21・23・28

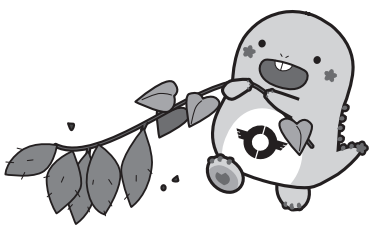

優勝チームのNEXUSの皆さん

休日当番医ガイド

◇山武郡市急病診療所 ☎(50)2511
◇夜間・休日診療の問い合わせ(消防本部指令課) ☎(55)0119



保健ガイド

※新型コロナウイルスの感染拡大防止のため、中止・延期になることがあります。実施状況は直接お問い合わせください。

◇山武健康福祉センターの相談・検査◇ ☎(54)0611

◇休日当番医テレホンサービス◇ ☎(50)2531		
日付	一次(東金・大網白里・九十九里)	一次(山武・横芝光・芝山)
11/3(木)	城西クリニック(東金) ☎0475(52)8181	岩崎医院(山武) ☎0479(86)2217
11/6(日)	高橋医院(九十九里) ☎0475(76)3101	松尾クリニック(山武) ☎0479(86)6482
11/13(日)	とうがね中央糖尿病腎クリニック(東金) ☎0475(54)2421	あきば伝統医学クリニック(山武) ☎0475(86)3711
11/20(日)	ふるがき糖尿病循環器クリニック(大網白里) ☎0475(70)0801	さくらクリニック(横芝光) ☎0479(84)4333
11/23(水)	原医院(東金) ☎0475(54)0624	明海クリニック(山武) ☎0475(80)5355
11/27(日)	秋葉医院(東金) ☎0475(52)2039	よしみ医院(山武) ☎0475(82)8676

※診療時間は午前9時〜午後5時です。昼休み時間については各医療機関にお問い合わせください。※都合により当番医が変更になる場合があります。

名称	とき	内容/備考
腸内細菌検査	11/8(木)・15(木)・29(木) 9:00~11:00(回収方式)	0157=1,600円、赤痢・チフス・パラチフス=600円(サルモネラの追加可能)
エイズ検査 B型C型肝炎検査	11/10(木)・24(木) 13:00~13:30	結果は15:30~
親と子の心の相談	11/10(木) ①13:30~14:30 ②14:30~15:30	臨床心理士による相談 前日正午までに要予約
精神保健福祉相談 (心の健康相談)	第1水曜日 14:30~16:30 第2・4水曜日 14:00~16:00	要予約
DV(ドメスティックバイオレンス)相談	電話相談 平日 9:00~17:00 来所相談 毎週月曜日 9:00~17:00	専用電話 ☎(54)2388 要予約
障害者差別相談	平日 9:00~17:00	専用電話 ☎(54)3556

夜間や土・日曜日、祝休日の体調不良で、救急車や救急外来の利用を迷ったときは、「救急安心電話相談」☎#7009または☎03-6735-8305をご利用ください。開設時間など詳しくは県ホームページ(QRコード)をご覧ください。

