第２学年 学 年 便 り　　令和 6年　２月　２９日 発行

Pallet

３ 月 号

夢をもち希望に満ちた心で

中学2年生の修了まであと1か月となりました。この1年間を振り返ると、運動会や合唱コンクール、グリーンスクールなどを通して、挑戦や成長の機会がありました。教室で行う日々の授業の中でも新しい知識を学び、友だちと協力し合い、様々な経験を積んできました。また、自分自身の興味や関心に向き合いながら、職場体験学習や高校教員出前授業を通して、将来の進路や目標について考えを深めてきました。

3月はこの1年間で学んできたことを振り返り、3年生に向けての目標や計画を立てる良い機会です。これまでの成長の過程を見つめ直し、自分の強みや苦手な点を理解し、対処するための方法を見つけることが大切です。さらに受験生として自分の目標に挑戦する姿勢や、困難に出会っても立ち向かう勇気も大切です。これからも、こうした姿勢や勇気を仲間と一緒に少しずつ磨いていきましょう。

いよいよ4月からは最高学年となります。東金中学校全員の学校生活が豊かになるよう、最高学年としての責任と役割をしっかりと果たし、努力を惜しまずに取り組んでいきましょう。2年生の皆さんなら、きっとできると信じています。「夢をもち希望にみちた心で」生活する3年生をめざしましょう。　（学年主任　在原徹）

◇１年間を振返って◇

各クラスの代表者に1年間を振り返って、頑張ったことや今後の抱負を書いてもらいました。

1組　神山　悠聖さん

私がこの1年間で頑張ったことは、バレー部での活動です。3年生が引退してから2年生主体の新チームになり、目標は県大会出場になりました。秋季大会では、あと一歩届かず、県大会には出場できませんでしたが、大会を通して、声掛けなどのコミュニケーションの必要性を実感することができました。今後は、チームの仲間との関わりを大切にしていきたいと思います。

2組　中村　彩乃さん

私が1年間を通して頑張ったことは、クラスへの呼びかけです。主に朝の会で決められた「今日の目標」を達成するために声掛けをしました。最初は、なかなか改善されませんでしたが、次第に自ら意識をして行動する人が増え、目標を達成できる日が増えました。4月からは最高学年として、下級生の模範となれるよう、さらに頑張っていきたいと思います。

3組　綿貫　凜杏さん

今年1年間を振り返って、私には頑張ったことと反省点があります。頑張ったことは、級長としてクラスの皆をまとめ、各行事で全員が団結して目標をもって取り組める雰囲気づくりに努めたことです。反省点は、定期テストの自分の目標を達成できなかったことです。そのため、苦手科目を克服し、来年の受験では、後悔のない結果を出したいと思います。

4組　小倉　義也さん

私が1年間頑張ったことは、4組の生活態度の改善です。4組はにぎやかなクラスです。始めは2分前着席も、誰かに言われなければできませんでしたが、今は少しずつ、時間を意識できるようになっています。4月からは、最高学年として、互いに注意し合い、自らが自らの意思で判断し行動していくことが必要です。私も、率先して行動することで、皆を引っ張っていきたいです。

5組　野村　聖真さん

今年度は定期テストなどで点数や順位が下がってしまいました。来年度には受験が控えており、このままでは駄目だと思いました。自分だけでなく、クラスみんなで点数や順位を上げるために、5組の授業態度を改善できるように声掛けを行うとともに、家庭でも学習に取り組もうと思います。そして、中学校生活最後の年を最高の年にできるようにしたいです。

3月の行事予定

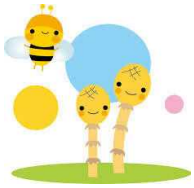

日	月	火	水	木	金	土
	○：一般下校 ●：最終下校				1 金①～④ +⑤⑥3年生を送る会 ○16:05 ●17:30	2
3	4 月①～⑤ +⑥式練習 ○16:05 ●17:30	5 金①～④ +⑤⑥式練習 全校常任委員会 16:00 ○16:05 ●17:30	6 水① +②～④卒業式予行+ 金⑤⑥ ○16:05 ●17:30	7 ①②式練習 +金⑤金⑥ +卒業式準備 ○15:10 ●15:45	8 卒業証書授与式 2年下校11:50	9
10	11 千葉県 標準学力検査 ○15:05 ●17:30	12 木①～⑤ ○15:05 ●17:30	13 水①～⑤ 部活動休養日 一斉下校15:05	14 木①～⑤ 午後 部活動なし ○15:05 ●17:30	15 金①～⑤ ○15:05 ●17:30	16
17	18 金①～⑤ ○15:05 ●17:30	19 火①～④ +大掃除 給食最終 部活動休養日 ○14:55 ●15:35	20 春分の日	21 木①② 部活動可能日 新入生体験入学 ○11:00 ●16:00	22 木④+学年集会 +火⑥ ○12:05 ●16:30	23
24 31	25 令和5年度修了式 ○11:45 ●16:00	26	27	28 離任式 8:30登校 ○11:00 ●16:00	29 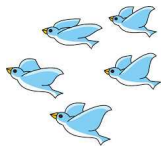	30

《3月25日（月）の時程》

登　校	8:10		修了式	9:40～10:10	
朝読書	8:10～	8:20	移　動	10:10～10:15	
朝の会	8:20～	8:30	最終学活	10:25～11:15	
清　掃	8:40～	8:55	帰りの会	11:15～11:30	
移　動	9:00～	9:10			
賞状伝達	9:15～	9:40			

一般下校11:45／最終下校16:00

※修了式以降の主な予定は、次号でお知らせします。