

# 青空

東金市立西中学校 第1学年だより

1月号

令和4年1月7日発行

## 新学期が始まります

いよいよ新しい年が始まりました。気持ちを新たに今年もさまざまなことに挑戦する1年にしていきましょう。年の初めには、今年やりたいことを書き出しておくといよいでしょう。去年できなかったこと、今年挑戦してみたいこと、書き出すだけで「今年も頑張るぞ！」という気持ちになれます。大切なのは、去年の失敗を引きずらないこと。その失敗をどう生かすかというプラスの考えをもつことができるよう、今年はどう取り組むか改善策を書き出してみてください。

### 学習面では…



新学期、基本的なことになりますが、「授業をきちんと受ける」ことが大切です。中学生になると中には「真面目に授業を受けるのがかっこ悪い」という、勘違いをしている人が出てくる場合があります。どう考えても、これではテストの点数はとれませんし、授業の内容を理解することはできません。また、授業中に先生が時間をかけて何度も説明したり、直接「ここはテストに出るかも」という、重要なポイントを聞きもらすことにもなります。授業をきちんと受けていると、そういった大事な情報を手に入れられる可能性が出てきますし、どこを重点的に勉強すれば良いのかもわかります。また、授業をきちんと聞いているからこそ、自主学习も効率よく進めることができます。

このように授業をきちんと受けると、いいことがたくさんあります。三学期も授業に集中しましょう。

### 生活面では…

年末年始は部活動もなく、家族や親戚の人とおいしい物を食べたり、テレビやゲームなどで夜遅くまで楽しんでた人も多かったのではないのでしょうか。今日は校内テストもあり、三連休明けの火曜日からは給食も始まり、6時間授業となります。冬休みの生活を引きずることなく、しっかりと切り替え、授業や部活動に新たな気持ちで頑張ってもらいたいです。

朝の寒さがたいへん厳しくなってきました。そうなると増えるのが遅刻です。朝起きるリズムを作ることはとても大切です。あったかいお風呂に入り、眠る1時間前は電子機器を使わないようにしてみましょう。

また、冬休み明けは、クリスマスやお正月にももらったお金や、スマホに関するトラブルが起りやすい時期でもあります。この点については御家庭での御指導もよろしくお願いいたします。



## 校内テストを終えて

本日校内テストを行いました。結果が返ってくるまで時間はありますが、結果が返ってきた時に注意してほしいことを書きましたので、是非参考にしてください。

①ミスした問題をもう一度見直して、どんな知識や考え方が足りなかったのかを調べる。

(例)すでに習った公式や文法事項を忘れてしまっていた。

教科書に出ていたが忘れてしまった単語があった。

②教科書レベルの問題を解き直す。(教科書・ワーク・問題集で)

③それが解けた後は、問題集を使って応用問題に挑戦する。

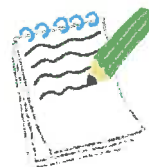

この3つのポイントを実践してみてください。次の校内テストだけでなく、定期テストにも活かせるはずです。

# 1月の行事予定

その根っこは  
見えない  
その見えない  
ところに  
大事な点がある

みつを

| 日  | 月  | 火                           | 水                   | 木                                 | 金   | 土  |
|----|--|-----------------------------|---------------------|-----------------------------------|---|----|
| 2  | 3<br> | 4                           | 5                   | 6<br>始業式<br>学活<br>総合              | 7<br>校内テスト<br>①～⑤<br>自己採点⑥  | 8  |
| 9  | 10<br>成人の日   | 11<br>B①～⑥<br>交通指導日<br>朝練中止 | 12<br>C①～⑥<br>放課練中止 | 13<br>D⑤<br>D①～⑤                  | 14<br>E①～⑥<br>英語検定  | 15 |
| 16 | 17<br>A①～⑥   | 18<br>B①～⑥                  | 19<br>C①～⑥<br>評議会   | 20<br>D①～⑤<br>A⑥<br>新入生保護者<br>説明会 | 21<br>E①～⑥  | 22 |
| 23 | 24<br>A①～⑥<br>専門委員会  | 25<br>B①～⑥                  | 26<br>C①～⑥          | 27<br>D①～⑤<br>C⑥                  | 28<br>E①～⑥  | 29 |
| 30 | 31<br>A①～⑥   |                             |                     |                                   |  |    |

※毎週火曜日 子どもと親の相談員勤務日  
 ※毎週木曜日 スクールカウンセラー勤務日

最終下校時刻

前半 16:30  
 後半 16:45