十人十色 12月

１学年　学年だより
令和５年１１月３０日発行

寒さが一段と厳しくなり、本格的な冬の訪れを感じる季節になりました。生徒たちは先日行われた「職業人に学ぶ」のまとめとして、パワーポイントを使用したプレゼンテーションの準備を行っています。また、今月は三者面談があります。今年度最後の面談になっておりますので、よろしくお願いいたします。

「職業人に学ぶ」を終えて

看護師　１年１組　中山　華楓さん

看護師は人との関わりが大切であると学びました。この体験を通じて人との関わり方といった部分で成長することができました。「職業人に学ぶ」で学んだことを将来に役立てていきます。

メイク　１年１組　實川　楓海さん

私は今まで SNS 等で学んだ知識でメイクをしていました。そのため分からないこともたくさんありました。しかし、今回の体験を通して分からなかったことを知ることができました。増えた知識を活かし楽しくメイクをできるよう、今後も知識と技能を成長させていきます。

洋食屋　１年１組　関川　学斗さん

僕が「職業人に学ぶ」をとおして感じたことは、働くことは大変だということです。働くことの大変さはわかっているつもりでしたが、体験してみて想像以上に仕事の量が多く驚きました。また覚えることが多く、様々な知識を使って仕事をしていることがわかりました。

寿司職人　１年２組　井上　優さん

僕が「職業人に学ぶ」で、寿司の握り方に加え寿司職人はお客さんの命を預かっていることを学びました。また「挫折を感じたことがない」という言葉が印象に残りました。大変なことがあっても、お客さんの笑顔のためなら頑張れるという精神がすごいと感じました。

鍵職人　１年２組　飛田　悠太さん

私は鍵を紛失してしまったときには、数千種類の中から１つだけの形を選ぶという、大変な作業を行わなければならないという話が印象に残りました。鍵のこと、また働くということについて深く知ることができました。

介護士　１年３組　五木田　晴馬さん

介護士は元気に過ごす手伝いをする素晴らしい職だということが分かりました。少子高齢化の進む社会において介護士という仕事は重要であるということが分かりました。この経験を進路選択に活かします。

理学療法士　１年３組　菊地　捺菜さん

私は医療関係について興味がありませんでした。しかし、この体験を通し、患者さんごとに合わせた治療法を考えるといった働くことのやりがいを学ぶことができました。この体験を将来に活かしたいと思います。

自動車整備士　１年３組　石井　祐翔さん

僕がおもしろかった体験はタイヤ交換です。本格的な工具を使い、本物の整備士になったようで楽しかったです。貴重な体験ができ、ありがたかったです。車の整備は命に関わることなので、とても大切だと思いました。

塗装屋　１年４組　鶴岡　想真さん

僕はこの体験を通し、他クラスと協力することや、将来の夢について考えることができました。他クラスのメンバーとの仲も深まり、将来の夢がなかった自分にとって、塗装屋について知ることができ良かったです。

美容師　１年４組　舘　菜花さん

私は体験を、髪をカットすることの大切さを学びました。髪のカットはお客様にとって気分をあげる機会になることもあります。お客様の気持ちを大切にする美容師さんの気持ちを知ることができ勉強になりました。

ケーキ屋　１年５組　比嘉　大翔さん

僕は体験を通し言葉遣いや身だしなみなどを学びました。お客さんではなく「お客様」と呼ぶことや、ボタンや頭のネットを整えること等色々なことを学びました。お客さんのことを大切に思う心が素敵だと感じました。

ドローン　１年５組　松﨑　颯斗さん

僕は、「職業人に学ぶ」を通じて話を真剣に聞くことの大切さを学びました。またドローンについても様々な種類や、スマートフォンとの連携などについて知ることができ勉強になりました。

１２月の予定

日	月	火	水	木	金	土
					1 ○15:35 ●16:00	2
3	4 ⑥薬物乱用防止教室 ○15:35 ●16:00	5 一斉下校 16:00	6 ○15:20 ●16:00	7 部活動休養日 一斉下校 14:30	8 ○15:35 ●16:00	9
10	11 ○15:35 ●16:00	12 ○15:35 ●16:00	13 全校評議会 ○15:35 ●16:00	14 部活動休養日 一斉下校 14:40	15 全校常任委員会 ○15:35 ●16:00	16
17	18 給食最終日 ○14:35 ●16:00	19 三者面談 ○11:50 ●16:00	20 三者面談 ○11:50 ●16:00	21 三者面談 一斉下校 10:55	22 終業式 ○11:15 ●16:00	23
24 31	25 冬期休業開始 (～1/5(金))	26	27	28	29	30

冬季の防寒具について

朝・夕の冷え込みが強くなってきています。体調管理や登下校中の事故防止のためにも、手袋などの防寒具のご活用をお願いします。

＜色の指定がないもの＞

マフラー・ネックウォーマー・耳当て・手袋

ベンチコート・ウィンドブレーカー・ひざ掛け

＜紺・黒・灰色＞

セーター・ベスト（コートは華美でない色のもの）

終業式の日程

朝の会	８：１０～	８：２０
清掃	８：２５～	８：４０
賞状伝達	９：００～	９：２５
終業式	９：２５～	９：５５
学活	１０：０５～	１１：００
一般下校	１１：１５	

３者面談について

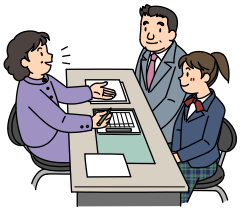

１２月１９日から、三者面談が始まります。

日時につきましては、「面談日時決定表」にてご確認ください。

生徒の服装は制服です。また、日時の変更等の希望がありましたら、各担任まで電話等でご相談ください。